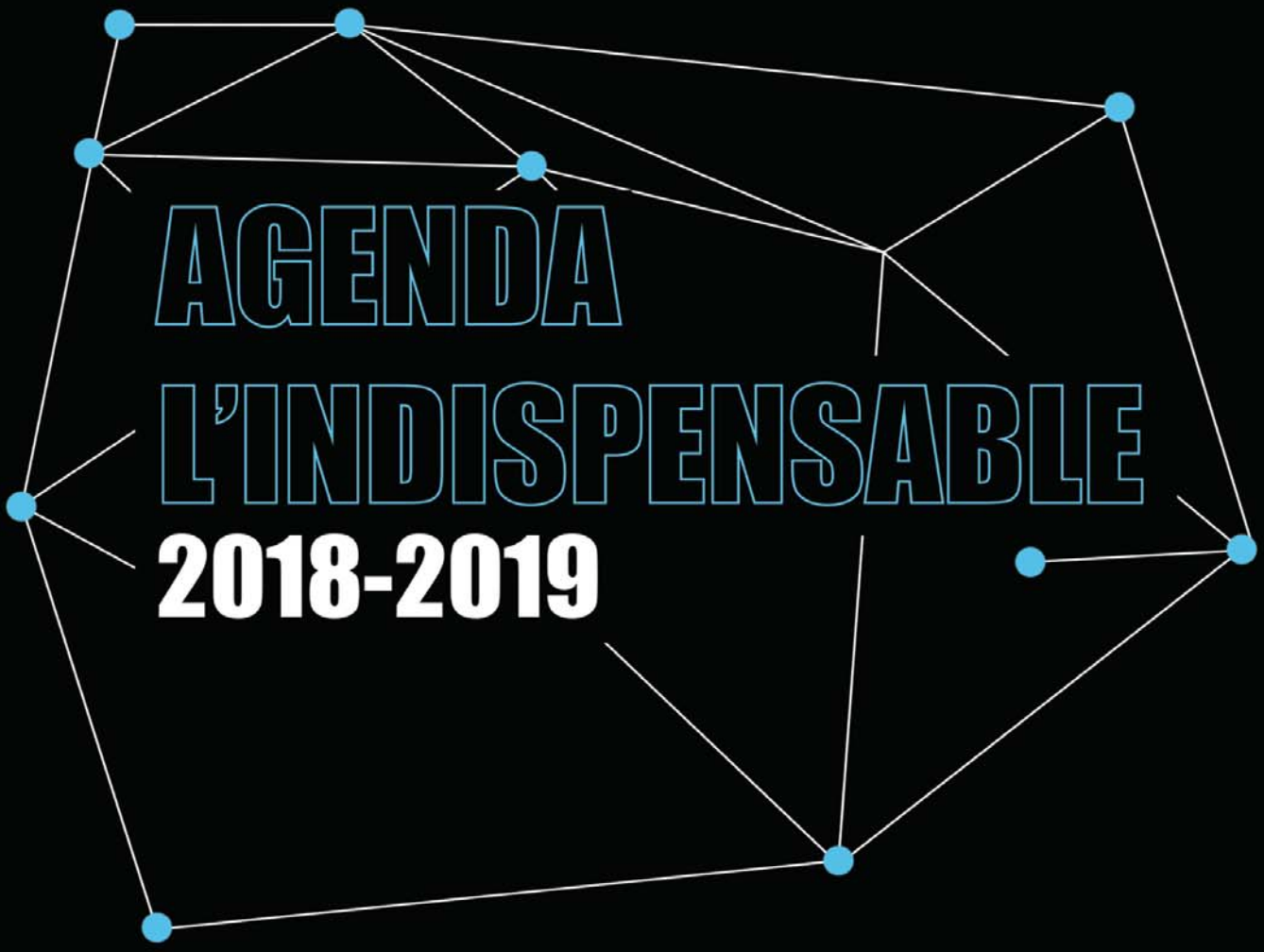

AGENDA L'INDISPENSABLE

2018-2019

ageefep

Association générale
des étudiantes et étudiants de la
Faculté de l'éducation permanente

ageefep.qc.ca

L'Université de Montréal
et de ses campus de
Laval et de Longueuil
Pour concilier travail, études
et vie familiale.
Université de Montréal et du monde.
umontreal.ca/nos-campus/laval
umontreal.ca/nos-campus/longueuil

L'indispensable 2018 – 2019

édité par l'Association générale des étudiantes et des étudiants de
la Faculté de l'éducation permanente de l'Université de Montréal (AGEEFEP)

VOTRE AGENDA

nom: _____

adresse: _____

tél.: _____

courriel: _____

AGEEFEP

Adresse civile:
Pavillon J.-A.-DeSève,
2332, boulevard Édouard-Montpetit
Local B-2419
Montréal (Québec) H3T 1J4
Tél.: 514.343.7733

Table des matières

4 SAE - Service aux étudiants
5 Mot du président, Denis Sylvain
6 Évaluer vos cours
7 Votre association
8 Présence au cours
9 Coordonnées ▸ Équipe ▸ Cartouche
10 Organigramme
11 Instances de l'AGEEFEP
12 Conseil de programme
13 Services de l'AGEEFEP
- ▸ Accueil des étudiants
- ▸ Resto-pub La Brunante
- ▸ Collation des grades et événements
- ▸ Initiative étudiante
- ▸ Présences virtuelles et imprimées
  – Site internet: ageefep.qc.ca
  – Suivez-nous sur les médias sociaux
  – Agenda L'indispensable
- ▸ Réservation de locaux
- ▸ Service des plaintes et de l'information

14 Fonds d'amélioration de la vie étudiante Information générale (FAVE)
15 Bureau de l'aide financière
16 Prêts et bourses pour les études à temps partiel
17 BIMH
18 Négocier le plan de cours
19 Le plagiat peut vous coûter cher!

21 Service de conseil à la persévérance

23 Cours
- ▸ Ajout d'un certificat ▸ Abandon
- ▸ Annulation et modification de l'inscription
- ▸ Changement de groupe ▸ Cours d'anglais
- ▸ Cours de français ▸ Cours à distance
- ▸ Récupération des travaux

24 Baccalauréat par cumul

25 Évaluation
- ▸ Défaut de se soumettre à une évaluation
- ▸ Équivalence, exemption, substitution
- ▸ Vérification de l'évaluation
- ▸ Révision de l'évaluation ▸ Reprise de cours

27 Notation
- ▸ Copie de bulletin de notes ▸ Notation des cours
- ▸ Octroi et expédition de diplôme
- ▸ Relevé de notes non reçu ▸ Réussite d'un cours
- ▸ Réussite d'un programme

28 Droits de scolarité
29 Frais non obligatoires
30 ASEQ – Alliance pour la santé étudiante au Québec
32 Travail en équipe

34 Le courriel universitaire
35 Grille de cours automne
78 Conseils pour réussir ses études
80 La reconnaissance des acquis
83 Grille de cours hiver
117 Grille de cours été

FEP – Faculté de l'éducation permanente
156 ▸ Mandat ▸ Structure
157 ▸ Coordonnées ▸ Campus régionaux
▸ Services
158 ▸ Programmes ▸ Formation à distance
▸ Formation continue ▸ Catégories d'étudiants
▸ Cours de langues

159 Coordonnées universitaires utiles
AGEEFEP / CEPSUM / École polytechnique
FEP / HEC / SAE / Pavillons
160 Coordonnées universitaires utiles (suite)
- ▸ Ombudsman
- ▸ Bureau des services juridiques
- ▸ Bureau d'intervention en matière de harcèlement
- ▸ Centre audiovisuel ▸ Laboratoire multimédia
- ▸ Livres usagés ▸ Objets perdus
- ▸ Recueils de textes – vente
- ▸ Service de covoiturage
- ▸ Stationnement ▸ Vol, vandalisme, fraude

161 Bibliothèques de l'Université de Montréal et librairies (liste partielle)

164 Services aux nouveaux membres
- ▸ Adresses utiles (Arts et culture, santé, etc.)

168 SAE - Service aux étudiants
170 Plan du campus
172 Notes
174 Carnet d'adresses personnelles
176 Calendrier 2018 - 2019 - 2020

FSC

ageefep
ageefep.qc.ca

L'Université de Montréal et de Nathalie qui est accompagnée par les Services aux étudiants à chaque étape de son parcours.

Itinéraire d'une réussite
(voir p. 168)

saé services aux étudiants
Université de Montréal
et du monde.

Association générale
des étudiantes et des étudiants de
la Faculté de l'éducation permanente

MOT DU PRÉSIDENT

Que vous soyez à la Faculté de l'éducation permanente (FEP) depuis de nombreuses années ou que vous y fassiez vos premiers pas, je vous salue chaleureusement en ce début d'année universitaire et je vous souhaite tout le succès possible dans votre projet d'études.

L'année écoulée est à marquer d'une pierre blanche : en mai dernier, l'Assemblée universitaire a voté à l'unanimité de modifier l'article des Statuts de l'établissement qui limitait la FEP aux programmes de premier cycle. Il faudra sans doute un certain temps pour que cela se produise, car les nouveaux Statuts doivent être adoptés par le Conseil de l'Université.

L'ouverture de la FEP aux études supérieures constitue une revendication historique de l'Association, et il y a donc tout lieu de se réjouir de cette nouvelle possibilité. La collaboration étroite avec la direction de la Faculté sur cette question, la pétition qu'ont signée 3 543 étudiantes et étudiants de la FEP, mais aussi l'évolution des mentalités dans la communauté universitaire sur l'importance de la FEP ont été déterminantes dans cette issue heureuse.

Autre bonne nouvelle de la dernière année, un deuxième baccalauréat avec appellation (BACCAP) a été créé, sous le titre « *Études du phénomène criminel* ». Rappelons que, à la Collation des grades tenue en juin 2017 , 78 étudiantes et étudiants ont été les premiers diplômés du premier BACCAP créé à la FEP : Fondements et pratiques en sciences sociales et en santé.

La création de BACCAP constituait aussi une revendication historique de l'Association tout comme d'ailleurs la création d'un service de la reconnaissance des acquis expérientiels, qui existe depuis quelques années et dont le fonctionnement est exemplaire. À preuve, le taux de réussite des personnes qui recourent au service est de l'ordre de 80 %; en moyenne les candidats demandent de se faire reconnaître 2,5 cours.

Par ailleurs, pour la troisième année consécutive, des accompagnateurs facilement identifiables sont présents, au début des trimestres d'automne et d'hiver, dans les pavillons où la FEP donne des cours. Ces accompagnateurs, des étudiantes et des étudiants relativement avancés dans leur programme d'études, ont reçu une formation sur tous les aspects de la vie universitaire et ils sont en mesure de répondre aux questions que vous pourriez vous poser. N'hésitez pas à recourir à leur savoir. L'AGEEFEP a joué un rôle central dans la création de ce service, car elle a négocié à cette fin une enveloppe budgétaire annuelle de 100 000 $ provenant des Services aux étudiants (SAÉ). Les accompagnateurs relèvent du Service de la persévérance aux études; là aussi, c'est l'AGEEFEP qui a trouvé le financement dans une négociation avec les SAÉ.

Dans l'année qui débute, cette fois en collaboration avec la Fédération des associations étudiantes universitaires québécoises en éducation permanente (FAEUQEP), l'AGEEFEP espère l'aboutissement d'un dossier important : l'ajout de bourses au programme d'aide financière pour les études à temps partiel, qui ne comporte pour l'instant que des prêts. Le gouvernement fédéral a annoncé le printemps dernier qu'il consacrerait 33 millions $ par année à des bourses aux étudiants à temps partiel. La mesure s'applique dans tout le Canada, à l'exception du Québec, qui dispose de son propre régime d'aide financière. Le Québec recevra 24 % de cette somme, mais il pourra utiliser cet argent à sa guise. L'AGEEFEP ne peut accepter que les étudiants québécois à temps partiel ne bénéficient pas des mêmes ressources financières que ceux des autres provinces. Sur ce point, nous avons d'ailleurs l'appui de l'Association canadienne d'éducation des adultes de langue française (ACDEAULF), de l'Institut de coopération pour l'éducation des adultes (ICÉA) et des États généraux de l'enseignement supérieur.

Le président,

Denis Sylvain

évaluer vos cours C'EST PRIMORDIAL !

Les cours sont rarement parfaits.
Pour les améliorer, il est primordial que les étudiantes et les étudiants de la Faculté de l'éducation permanente participent à leur évaluation, car ils sont les mieux placés pour en connaître les forces et les lacunes.

« *L'évaluation, ça ne sert à rien* », entend-on parfois.

C'est faux, totalement faux. L'évaluation, qui est remise au chargé de cours et au responsable du programme, constitue un précieux outil pour évaluer le contenu du cours et la qualité de l'enseignement.

L'évaluation comporte deux parties : attribuer une note de 1 à 5 sur différents aspects du cours et formuler des commentaires généraux. Les deux parties sont aussi importantes l'une que l'autre.

Sur le site de l'Université de Montréal, vous trouverez toute l'information pertinente dans le document L'Évaluation de l'enseignement.

VOTRE PARTICIPATION EST ESSENTIELLE !

Association générale
des étudiantes et des étudiants de
la Faculté de l'éducation permanente
ageefep.qc.ca

Votre association

Fondée en novembre 1985, l'Association générale des étudiants et des étudiantes de la Faculté de l'éducation permanente représente les **13 000 étudiants** inscrits à la FEP, sur le campus et hors-campus.

L'ASSOCIATION REGROUPE :

- Les étudiants inscrits à un programme d'études de la Faculté de l'éducation permanente.
- Les étudiants de l'École des langues de la FEP
- Les étudiants libres inscrits à la Faculté de l'éducation permanente.

Mission :

1. Regrouper les étudiants et les étudiantes de la Faculté de l'éducation permanente.
2. Défendre les droits collectifs et individuels de ses membres.
3. Procurer aux étudiants et étudiantes l'information la plus complète possible sur leur environnement universitaire.
4. Encourager chez les membres la prise en charge de leur milieu et de leurs études.
5. Promouvoir l'accessibilité et le développement de l'éducation permanente et de l'éducation des adultes sur les plans local, régional, national et international.

Rôle :

- Représente ses membres dans les différentes instances de la FEP (Conseil de la faculté, comité conjoint, conseils de programmes) et de l'Université de Montréal (Conseil de l'Université, Assemblée universitaire, Services aux étudiants, Commission des études, Sous-commission du 1er cycle).

- Collabore à la formation et à la reconnaissance de regroupements d'étudiants de l'éducation permanente.

- Défend les intérêts des étudiants auprès des gouvernements et de tout organisme intéressé à l'éducation des adultes et à l'éducation permanente.

Droits des membres :

- Droit de vote aux élections et aux référendums.
- Droit à la pleine représentation par l'Association dans les litiges avec la FEP et l'Université de Montréal, dans la mesure où le différend ne contrevient pas aux buts de l'Association.
- Droit de poser sa candidature aux postes électifs de l'Association.
- Droit à la dissidence à toute assemblée de l'Association.

Financement :

La cotisation des membres est établie par le congrès ; elle est présentement de **29$** par trimestre plus **1$** pour le Fonds de défense juridique.

Accréditation :

L'AGEEFEP est **accréditée officiellement** auprès de l'Université de Montréal comme association représentative de l'éducation permanente. C'est également à ce titre qu'elle est accréditée en vertu d'une loi québécoise, la **Loi sur l'accréditation** et le financement des associations d'élèves ou d'étudiants.

L'**AGEEFEP** est membre des organismes suivants :

- Fédération des associations étudiantes universitaires québécoises en éducation permanente

  FAEUQEP - **faeuqep.qc.ca**

- Mouvement québécois des adultes en formation

  MQAF - **mqaf.qc.ca**

- Association canadienne d'éducation des adultes des universités de langue française

  ACDEAULF - **acdeaulf.ca**

- Institut de coopération pour l'éducation des adultes

  ICEA - **icea.qc.ca**

présence

La présence au cours, une condition pour réussir ses études.

À l'Université de Montréal,

aucune note n'est attribuée pour la présence aux cours, car celle-ci ne constitue pas un mode d'évaluation selon le Règlement des études de premier cycle.

En effet, les seuls modes d'évaluation sont les travaux, les examens et la combinaison de travaux et d'examens.

La présence aux cours n'en est pas moins indispensable pour les raisons suivantes :

- Diverses études et les données de la Faculté de l'éducation permanente indiquent qu'il existe un lien direct entre la présence soutenue aux cours et la persévérance dans les études.
- Dans un cours, un enseignant transmet de la matière qui s'ajoute aux notes de cours et à la documentation. Cette matière est sujette à examen.
- Un cours constitue un cursus logique et cohérent, une chaîne dont tous les maillons sont essentiels. Manquer un cours, c'est se priver d'un de ces maillons.

Être présent aux cours, c'est maximiser ses chances de réussite!

Règlement des études de premier cycle :
etudes.umontreal.ca/reglements/reglements.html

ageefep

Information :
Service des plaintes et de l'information
plainteinfos@ageefep.qc.ca
514-343-6111 poste 5127

Coordonnées de l'AGEEFEP

Site web: ageefep.qc.ca

Pavillon J.-A.-DeSève,
2332, boul. Édouard-Montpetit, local B-2419
Montréal, Québec

Adresse postale :
C.P. 6128, Succursale Centre-ville,
Montréal, (Québec) H3C 3J7

Tél.: 514-343-7733
Téléc.: 514-343-7724

Courriel général :
secretariat@ageefep.qc.ca

ÉQUIPE

DENIS SYLVAIN

Coordonnateur général - président

Porte-parole officiel, le président et coordonnateur est le dirigeant de l'Association. Il coordonne et supervise le travail de l'équipe des employés, assure le suivi politique des dossiers et représente l'Association dans de nombreux comités et instances de la Faculté de l'éducation permanente, l'Université de Montréal ainsi que dans divers organismes externes engagés en éducation des adultes.

Tél.: 514-343-7733
presidence@ageefep.qc.ca

ANDRÉANNE ST-GELAIS

Coordonnatrice adjointe - secrétaire générale

En plus de prêter main forte au coordonnateur–président dans l'ensemble de ses tâches, elle assume plus particulièrement les responsabilités de gestion financière de l'Association, de gardien des documents officiels et d'organisation des activités. Elle représente aussi l'Association à plusieurs instances de l'Université.

Tél.: 514-343-7733
secretairegenerale@ageefep.qc.ca

NORMAND BÉLISLE

Secrétariat – Adjoint administratif

Il est responsable des documents du conseil, de l'exécutif et des archives. Pour toute question concernant vos études ou tout autre détail ennuyeux, nous nous ferons un plaisir de vous aider. Au besoin, nous vous aiguillonnerons vers la personne la plus apte à répondre à vos demandes.

Tél.: 514-343-7733
secretariat@ageefep.qc.ca

JOHANNE DUPUIS

Comptabilité – Adjointe administrative

Le service de comptabilité voit à la tenue de la comptabilité de l'Association, du Fonds de défense juridique et de divers projets parallèles qui ont leur propre budget.

Tél.: 514-343-6111 poste 5066
administration@ageefep.qc.ca

Gérante, gérant du café étudiant La Brunante

Il est responsable du service à la clientèle, de la comptabilité, de l'organisation des évènements et de la gestion courante.

Tél.: 514-343-6111 poste 1232
gerance@labrunante.com

CLAUDE GARON

Recherchiste, rédacteur etresponsable du service des plaintes et de l'information

Répondant confidentiellement aux diverses plaintes acheminées à l'Association, il aide les étudiants à trouver une solution adéquate à leurs interrogations. Il œuvre également aux mémoires, documents, articles, informations du site Internet, les textes de l'agenda, les documents du congrès et la plupart des autres documents de l'Association.

Tél.: 514-343-6111 poste 5127
plainteinfos@ageefep.qc.ca
redaction@ageefep.qc.ca

NICOLE JANELLE

Webmestre - infographiste

La webmestre veille à la bonne transmission des nouvelles de l'AGEEFEP du contenu et de la conception. Site web, médias sociaux, affichages sur les campus, publications, publicités et toute documentation parvenant aux membres sont sous sa gouverne.

Tél.: 514-343-6111 poste 5199
webmestre@ageefep.qc.ca

Cartouche de l'agenda L'Indispensable

L'agenda L'Indispensable est édité par l'Association générale des étudiants et des étudiantes de la Faculté de l'éducation permanente de l'Université de Montréal (AGEEFEP). Les renseignements ont été colligés au cours du printemps 2018. Le masculin est utilisé pour alléger le texte, et ce, sans préjudice pour la forme féminine.

Coordination et mise en page: Nicole Janelle
Illustration de la page couverture: Daniel Cholette
Impression : Marquis Imprimerie
Tirage : 8000 exemplaires
Dépôt légal : 3e trimestre 2018

Remerciements spéciaux : L'agenda L'Indispensable a été réalisé avec la participation publicitaire de la Faculté de l'éducation permanente et des Services aux étudiants.

Organigramme de l'AGEEFEP

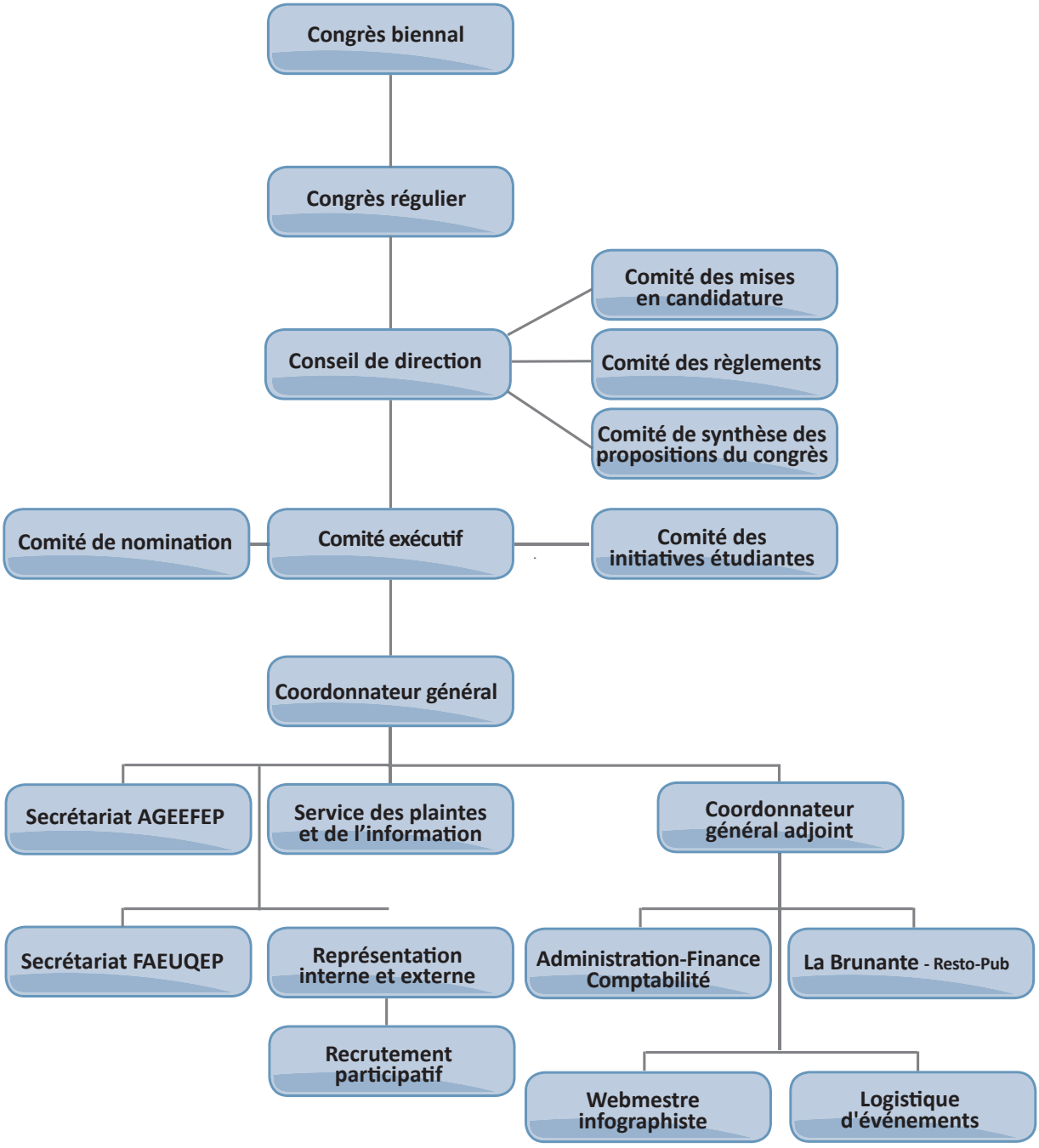

Instances de votre association

Le **congrès biennal** est en réalité une assemblée générale. Entre autres fonctions, il définit les orientations générales et les priorités, amende les statuts et règlements, crée tout comité ou commission qu'il juge pertinent, adopte les états financiers, approuve le budget et la cotisation des membres, et élit les dirigeants de l'Association. Le congrès se compose des représentants aux conseils de programme des certificats, des membres du conseil de direction ainsi que des étudiants qui se sont inscrits au cours de la tournée des classes. Un congrès extraordinaire peut être convoqué pour toute question urgente.

Le **congrès régulier** (assemblée générale) se tient l'année où il n'y a pas de congrès biennal. Elle adopte les états financiers de l'Association et traite de toute autre question que peut lui soumettre le conseil de direction. L'assemblée générale se compose de tout membre de l'AGEEFEP qui donne avis de sa présence 17 jours francs avant qu'il ne se tienne, des membres du conseil de direction, des membres du comité exécutif d'un conseil régional ainsi que des représentants de l'AGEEFEP dans les instances de l'Université ou d'un organisme auquel l'Association est affiliée.

Comités statutaires

- Le **comité des règlements** prépare les propositions d'amendements ou d'ajouts aux statuts à soumettre au congrès biennal. Le comité doit être formé 30 jours avant la tenue du congrès et il est composé de trois membres nommés par le conseil de direction.
- Le **comité de synthèse** prépare le cahier de propositions à soumettre au congrès biennal. Le comité, composé de trois membres nommés par le conseil de direction, doit être formé 30 jours avant la tenue du congrès.
- Le **comité de mises en candidature** reçoit les candidatures aux postes électifs de l'Association et il s'assure que les candidats sont disposés à s'acquitter des tâches que comportent leurs fonctions. Composé d'au moins trois membres nommés par le conseil de direction, le comité doit être formé 30 jours avant la tenue du congrès.

Le **conseil de direction** est l'instance souveraine de l'Association entre les congrès. Le conseil doit veiller au respect des orientations définies par le congrès ; il crée les comités et commissions qu'il juge pertinents, autorise la création des conseils régionaux et rédige les règlements nécessaires à l'administration de l'Association. Il se compose de dix directeurs ou directrices élus au congrès, des présidents des conseils régionaux et des membres du comité exécutif. Il se réunit au moins deux fois par trimestre et aussi souvent que cela est nécessaire.

Président	Denis Sylvain
Secrétaire générale	Andréanne St-Gelais
Vice-présidente	Fatine Kabbaj
Vice-présidente	Muriel Di Battista
Vice-président	Poonoosami Mootin
Directeur	Nickenson Aldonzar
Directrice	Marie-Josée Charles
Directeur	Guy Epassy
Directeur	Gyll Gagné
Directrice	Marie Louise Héroux
Directrice	Fanta Kamissoko
Directrice	Estelle Lajoie
Directrice	Elisabeth Massicot
Directrice	Eveda Nosistel
Directrice	Fatima Zohra

Les **conseils régionaux** constituent l'instance de l'AGEEFEP en régions et leur rôle principal consiste à assurer l'accessibilité et le développement de l'éducation des adultes et de l'éducation permanente sur leur territoire. Le comité exécutif d'un conseil régional est composé d'un présidente et d'au moins deux autres membres.

Le **comité exécutif** voit aux affaires courantes et à la réalisation des décisions prises par le congrès biennal, le congrès régulier et le conseil de direction. Il est ainsi chargé de la coordination et du bon fonctionnement des comités et commissions créés par le congrès et le conseil de direction. Il prépare les prévisions budgétaires pour l'année suivante, informe les membres de l'Association sur une base régulière et approuve toutes les dépenses dans le cadre du budget adopté par le congrès biennal. Il se réunit au moins deux fois par mois.

le conseil de programme

Le conseil de programme

Je participe parce que je prends part à ma formation.

Participer à un Conseil de programme

Un rôle utile, une expérience enrichissante

Chaque programme de certificat de la Faculté de l'éducation permanente (FEP) est en principe chapeauté par un Conseil de programme. En participant à ces conseils, les étudiants et les étudiantes jouent un rôle utile tout en vivant une expérience enrichissante.

▸ Le rôle

Les programmes d'études de la FEP ont une très nette orientation professionnelle. Ils sont d'ailleurs conçus en collaboration avec des partenaires sociaux engagés dans le domaine d'études. Pour s'ajuster aux besoins changeants du marché du travail, ils doivent régulièrement être modifiés. C'est là le rôle du Conseil de programme.

▸ La composition

Qui fait partie d'un Conseil de programme ? Le responsable du programme, un membre du vice-décanat aux études de la FEP, des professeurs et des chargés de cours spécialisés dans le champ d'étude, des professionnels du marché du travail et quatre étudiants ou étudiantes.

▸ L'importance de la participation des étudiants

La participation des étudiants est importante pour une raison évidente : ce sont eux qui sont assis dans la classe, ce sont des adultes qui sont en mesure d'évaluer les forces et les faiblesses des cours et du programme. Leurs points de vue sont irremplaçables.

▸ La charge de travail

En règle générale, un conseil de programme ne siège pas plus de deux fois par année. Les réunions, qui ont lieu à l'heure du dîner ou en fin d'après-midi selon la disponibilité des participants, durent de deux à trois heures. Au besoin, l'AGEEFEP paie les dépenses de transport et de repas des représentants étudiants.

▸ Les candidatures

C'est l'AGEEFEP qui nomme les quatre représentants étudiants. Lorsqu'un Conseil de programme est constitué, nous en sommes avisés. Nous communiquons alors par courriel avec tous les étudiants inscrits dans le programme pour les inviter à poser leur candidature. Le Comité de nomination de l'Association analyse les candidatures et procède aux nominations. Tous les représentants étudiants sont membres d'office de l'assemblée générale et du congrès biennal.

ageefep

Information :
Service des plaintes et de l'information
plainteinfos@ageefep.qc.ca
514-343-6111 poste 5127

Les services de l'AGEEFEP

Accueil des étudiants

Stands d'accueil

Au début de chaque trimestre, l'AGEEFEP tient des stands d'accueil dans les principaux pavillons ainsi que dans les campus régionaux afin d'orienter les étudiants à la recherche de leur salle de cours et de les informer sur les services offerts par l'Association, la FEP et l'Université.

Séances d'accueil

La Faculté de l'éducation permanente convie à une séance d'accueil les nouveaux étudiants de ses programmes de certificat. L'AGEEFEP participe à ces rencontres pour informer ses nouveaux membres des services qu'elle peut leur rendre.

Resto-pub La Brunante – labrunante.com

- Pavillon 3200 Jean-Brillant, local B-2326
- 514-343-6111 poste 1232
- Ouvert dès 11 h, du lundi au vendredi
- Service internet sans fil

(accès au Wi-Fi avec votre code d'accès (login) et votre UNIP / mot de passe)

Le resto-pub La Brunante, est une salle d'une capacité de 100 places assises. Disponible à la location à un tarif raisonnable, le resto-pub convient à des activités parascolaires, sociales et culturelles ou même privées. Service de traiteur, système de son, microphones, écrans géants, projecteur et piste de danse sont disponibles sur demande.

Collation des grades et événements

- 514-343-7733

Quatre, six, parfois plus de dix ans d'études pour obtenir un baccalauréat, ça se fête ! Aussi l'AGEEFEP organise-t-elle, avec la FEP, l'émouvante cérémonie de la collation des grades. L'Association orchestre aussi des événements de fin de trimestre ou autres activités étudiantes pour les groupes d'étudiants qui en font la demande.

Programme des initiatives étudiantes

Un coup de pouce matériel ou technique serait utile pour réaliser un projet qui vous tient à coeur ? Soumettez votre idée au Comité des initiatives étudiantes de l'AGEEFEP qui en évaluera l'intérêt et la faisabilité, et fixera éventuellement le montant de l'aide qui vous sera accordée.

Présences virtuelles et imprimées

Site Internet – ageefep.qc.ca

Le site comporte une foule de renseignements utiles, tels la liste des services de l'Association, des mémoires et des réflexions sur l'éducation des adultes, la liste des prêts et bourses auxquels vous pourriez être admissible, des conseils pour réussir ses études et des liens vers des sites utiles.

Suivez-nous sur les médias sociaux

Agenda L'Indispensable

L'agenda **L'Indispensable**, conçu en fonction du calendrier universitaire, contient une foule de renseignements destinés à faciliter la tâche des étudiants dans le dédale de la vie universitaire et facultaire. Gratuit, les membres le reçoivent par la poste à la fin du mois d'août. Il est aussi disponible dans les stands d'accueil et au bureau de l'Ageefep.

Réservation de locaux

- 514-343-7733

Vous avez besoin d'un local à l'Université pour un travail de groupe ou une rencontre ? Le secrétariat de l'AGEEFEP peut effectuer la réservation requise pour vous.

Service des plaintes et de l'information

- 514-343-6111, poste 5127
- plainteinfos@ageefep.qc.ca

Vous errez dans les dédales de la bureaucratie universitaire ? Vos droits ne semblent pas respectés ? Vous vous questionnez sur l'interaction d'un chargé de cours avec ses étudiants ? Le local de cours est inadéquat ? Vous voulez de l'information sur tout sujet relatif à vos études ? Besoin de simples conseils ?

Le Service des plaintes et de l'information de votre association est à votre service depuis plus de 30 ans offrant des réponses ou des solutions à vos questionnements. C'est à vous et pour vous. Et c'est confidentiel !

Fonds d'amélioration de la vie étudiante de l'AGEEFEP-FEP-UdeM

Le FAVE :
un programme de bourses réservé aux étudiants de la FEP

Chaque année, un budget est disponible dans le cadre du **Fonds d'amélioration de la vie étudiante** (***AGEEFEP-FEP-UdeM***). Ce budget est variable selon les années, car il dépend du nombre d'étudiantes et d'étudiants qui paient la somme facultative de **35 $** inscrite sur leur facture.

▸ Volet principal

80 % du budget — **pour des bourses d'accessibilité aux études**

Chaque année, 50 étudiants et étudiantes de la Faculté de l'éducation permanente reçoivent une bourse variant de 1 000 $ à 2 500 $. La somme distribuée totalise 100 000 $ et elle représente 80% du budget disponible dans le cadre du Fonds d'amélioration de la vie étudiante (FAVE).

Les étudiants à plein temps et ceux à temps partiel inscrits à un minimum de six crédits sont admissibles à ce programme. À noter qu'il s'agit de bourses d'accessibilité aux études et non de bourses d'excellence. Cela dit, les bourses sont accordées à des étudiants dont les résultats scolaires laissent présager qu'ils termineront leur programme d'études.

D'où vient l'argent du programme FAVE? Chaque trimestre, une somme de 35 $ est inscrite sur votre facture de droits de scolarité sous la rubrique « *Fonds d'amélioration de la vie étudiante* ». Il s'agit d'une contribution volontaire dont vous pouvez être exempté.

Si vous en avez les moyens, l'AGEEFEP vous encourage à verser cette contribution qui favorise l'accessibilité aux études pour vos condisciples moins nantis. Il y a cependant une date limite pour déposer une demande de bourse et elle est variable selon les années. Il faut donc vérifier cette date sur le site web:
bourses.umontreal.ca/concourssae/

Information
514 343-6145

▸ Deux autres volets du FAVE

12 % du budget — **pour des stages, colloques et congrès**

1. Le FAVE – Stage, colloque et congrès
Vous souhaitez participer à un stage, un congrès ou un colloque en lien avec votre programme d'études, mais vous auriez besoin d'un coup de pouce financier pour le faire? Ce volet du FAVE, qui comporte un budget annuel de 15 000 $, peut vous aider. Le programme est ouvert toute l'année jusqu'à l'épuisement du budget.

Information
514-343-6111 poste 5127
plainteinfos@ageefep.qc.ca

8 % du budget

2. Le FAVE – Espaces étudiants
Une somme de 10 000 $ est dédiée à l'amélioration des espaces consacrés à la vie étudiante. Cet argent est principalement investi dans notre resto-pub La Brunante.

Je contribue et prends part au FAVE

Bureau de l'aide financière

Étudiants (es) de la FEP,
vous êtes admissible à de nombreux programmes de bourses

Concours de bourses

Le Concours de bourses des Services aux étudiants (SAÉ) offre plus de 300 bourses variant de 500 $ à 8 500 $. Pour solliciter une demande de l'une de ces bourses aller sur le site web: **bourses.umontreal.ca/concourssae**

Le Concours de bourses d'engagement des SAÉ offre des bourses de 500 $ à 2 000 $. Pour solliciter une demande de l'une de ces bourses aller sur le site web: **bourses.umontreal.ca/concoursengagement**

L'Université de Montréal offre également plus de dix types de bourses auxquels vous pourriez être admissible:

Bourses d'accessibilité, d'excellence, d'implication, de soutien financier, de stages, etc.

Le Service des bourses d'études

Le Service des bourses d'études offre plusieurs services :

- Ateliers de recherche de bourses et séances d'information. Consultez le calendrier en ligne : **bourses.umontreal.ca/ateliers**
- Consultations individualisées
- Aide à la préparation des dossiers de candidature
- Aide et conseils à la recherche de bourses d'études

Répertoire des bourses

Tous les programmes de bourses de l'UdeM sont inscrits dans le Répertoire de bourses en ligne et constamment mis à jour: **bourses.umontreal.ca.**

Dans le répertoire des programme de bourses, plusieurs clés de recherche permettent de cibler les programmes auxquels vous être admissible : statut (résidence permanente, citoyenneté canadienne), études à plein temps ou à temps partiel, retour aux études, monoparentalité, etc.

Le personnel du bureau de l'aide financière peut également vous aider à cibler des bourses ou même à remplir un formulaire avec vous.

Information

Bureau des bourses d'études,
Pavillon J.-A.-DeSève
2332, boul. Édouard-Montpetit,
4e étage

Heures d'ouverture : du lundi au jeudi,
de 8 h 30 à 12 h et de 13 h à 16 h 30
vendredi,
de 9 h 30 à 12 h et de 13 h à 16 h 30

Renseignements sur le Programme de prêts et bourses
Tél.: 514-343-6145

Tél.: 514-343-6854

Courriel: boursesUdeM@sae.umontreal.ca

50 BOURSES D'ÉTUDES
de SOUTIEN FINANCIER de 1000$ à 2500$

Fonds d'entraide des étudiantes et étudiants de la Faculté d'éducation permanente (FEP)

Vérifiez la date limite pour solliciter l'une de de ces bourses sur les liens suivants:

bourses.umontreal.ca/concourssae
bourses.umontreal.ca

ageefep saé Bourses d'études Services aux étudiants Université de Montréal

Des prêts et bourses pour les études à temps partiel

Vous étudiez à temps partiel ?

Vous êtes inscrit à un minimum de six crédits ?

Vos revenus sont modestes ?

Vous pourriez être admissible au **programme de prêts et bourses** pour les études à temps partiel, un volet du régime de l'aide financière aux études du **ministère de l'Éducation.**

Les prêts couvrent : les **droits de scolarité,** le **coût des livres,** les **frais de garde d'enfants.**

À noter que les étudiants monoparentaux dont l'enfant a de moins de 12 ans inscrits à un minimum de **six crédits** sont considérés comme des étudiants à plein temps aux fins de l'aide financière.

Ils peuvent donc être admissibles à des bourses et pas seulement à des prêts.

Renseignez-vous au:
Bureau de l'**aide financière de l'UdeM** pour toute information sur ce programme.

Le personnel est là pour vous aider.

Pavillon J.-A.-DeSève
2332, boul. Édouard-Montpetit,
4e étage
Tél.: 514-343-6145
Courriel : boursesUdeM@sae.umontreal.ca

Information générale sur les prêts :
mesrs.gouv.qc.ca/aide-financiere-aux-etudes/programme-de-prets-pour-les-etudes-a-temps-partiel/

À L'UDEM
LE RESPECT ÇA SE CULTIVE!

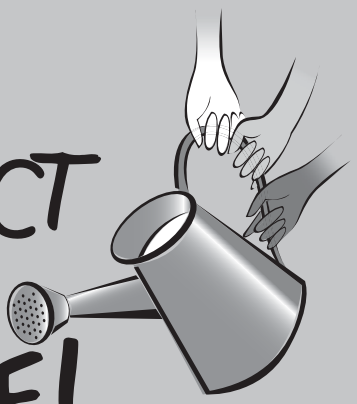

ICI, NOUS CROYONS:
À LA TOLÉRANCE
À L'ÉGALITÉ
AU RESPECT

NOUS N'ACCEPTONS PAS:
LA VIOLENCE
LA DISCRIMINATION
LE HARCÈLEMENT

Les services du Bureau sont accessibles à toute la communauté universitaire pour : obtenir confidentiellement des renseignements et des conseils, demander une intervention dans votre milieu (médiation, rencontre, recherche d'entente, formation) ou déposer une plainte formelle en lien avec une situation de harcèlement ou de violence à caractère sexuel.

BIMH
Bureau d'intervention en matière de harcèlement

SANS OUI C'EST NON!

343.7020
www.harcelement.umontreal.ca

Université de Montréal

négocier

Le plan de cours

Négocier parce que je prends ma formation en main.

Le plan de cours est un contrat entre les étudiants et la chargée ou le chargé de cours. Pour éviter les malentendus, négociez le plan de cours au début de chaque trimestre.

[1] Les objectifs du cours :

- énonce les objectifs généraux et particuliers
- explique la façon dont le cours s'insère dans le programme d'études
- indique l'utilité ultérieure des connaissances acquises

[2] Le contenu décrit :

- est fidèle aux objectifs
- est suffisamment précis et structuré
- est convenablement réparti sur le trimestre
- est assez large pour englober les principaux problèmes inhérents au champ d'études

[3] L'enseignement et l'apprentissage :

- énonce les moyens d'enseignement qui mis en oeuvre : laboratoires, travaux en équipe, exercices individuels, discussions, cours magistraux
- indique clairement les sources documentaires pertinentes

[4] L'évaluation :

- indique clairement les moyens d'évaluation : travaux, exposés en classe, examens périodiques
- précise les critères d'évaluation mesurant si les objectifs du cours ont été atteints
- indique les dates d'examen et de remise de travaux

Après son adoption, toute modification doit être approuvée par la classe.

NÉGOCIER: verbe intransitif (lat. negotiari)
Sens 1 - Entamer des négociations. - Discuter pour parvenir à un accord.
Anglais : to negotiate
Sens 2 - Monnayer la valeur de quelque chose.
Négociation
La négociation est la recherche d'un accord, centrée sur des intérêts matériels ou des enjeux quantifiables entre deux ou plusieurs interlocuteurs (on ne négocie pas avec soi-même, on délibère), dans un temps limité. Cette recherche d'accord implique la confrontation d'intérêts incompatibles sur divers points (de négociation) que chaque interlocuteur va tenter de rendre compatibles par un jeu de concessions mutuelles.

ageefep

Information :
Service des plaintes et de l'information
plainteinfos@ageefep.qc.ca
514-343-6111 poste 5127

Chaque année, des étudiantes et des étudiants de la Faculté de l'éducation permanente sont accusés d'infractions au Règlement disciplinaire sur le plagiat ou la fraude concernant les étudiants. Le service des plaintes et de l'information de l'AGEEFEP peut en témoigner: pour les étudiants concernés, il s'agit d'une expérience très pénible, très angoissante.

Selon la gravité du plagiat ou de la fraude, la personne reconnue coupable d'une telle infraction peut encourir diverses sanctions allant de la réprimande à l'expulsion de l'Université.

La note zéro pour le travail ou l'examen, et donc l'échec au cours, constitue une sanction particulièrement fréquente. Dans tous les cas, se rendre coupable de plagiat constitue une tache au dossier. Souvent, c'est sans intention malicieuse, mais plutôt par ignorance des règles, que les personnes commettent un plagiat. D'où l'importance de vérifier vos connaissances en la matière grâce au quizz amusant qu'a conçu l'Université.

Voir aussi le règlement à ce sujet. Les quelques minutes requises pour le faire pourraient vous épargner plusieurs nuits d'insomnie.

Le quizz

integrite.umontreal.ca/quiz/quiz.html

L'intégrité pour une vraie réussite

integrite.umontreal.ca

Document concernant le règlement officiel

integrite.umontreal.ca/reglementation/officiels.html

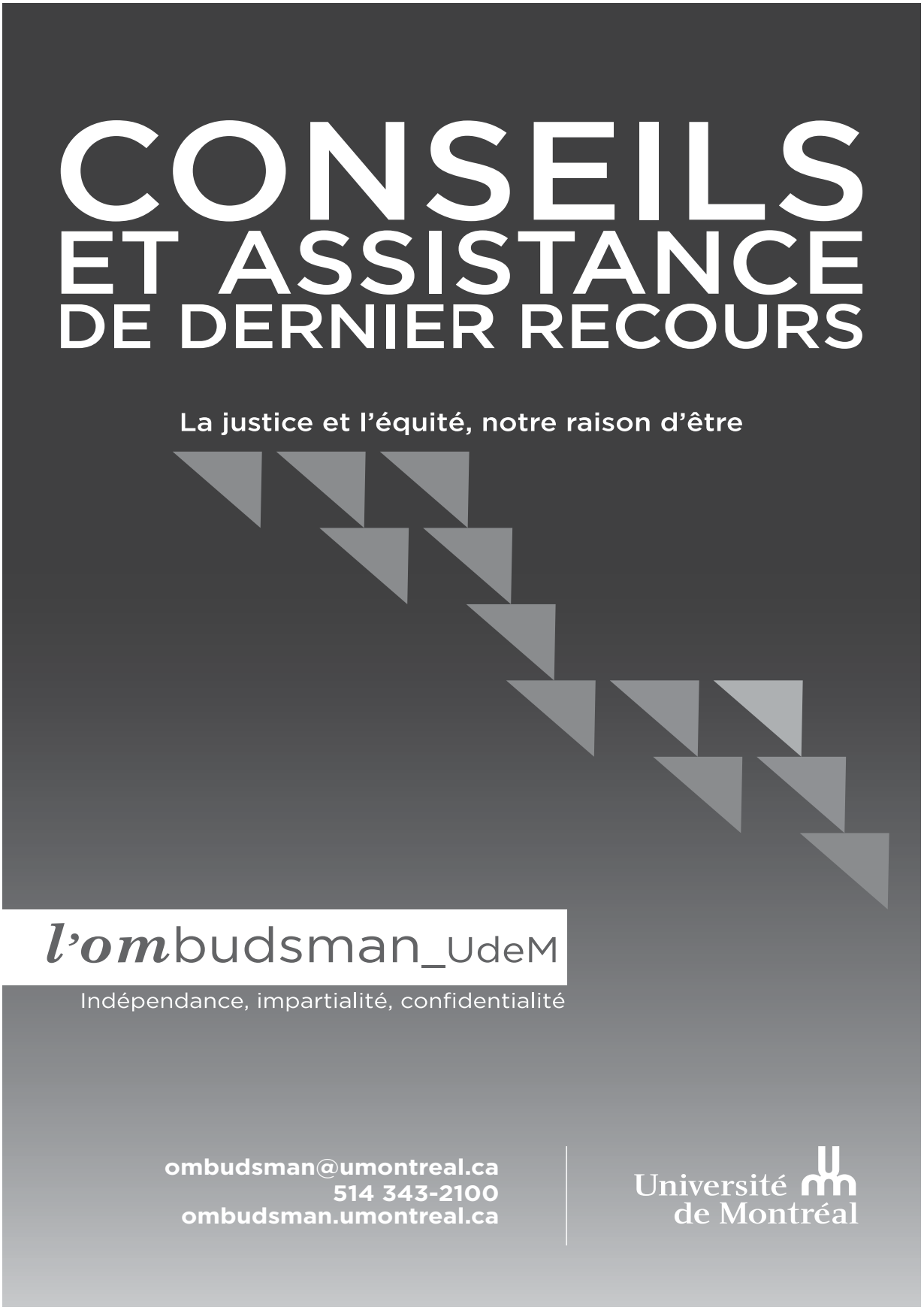
CONSEILS
ET ASSISTANCE
DE DERNIER RECOURS
La justice et l'équité, notre raison d'être
l'ombudsman_UdeM
Indépendance, impartialité, confidentialité
ombudsman@umontreal.ca
514 343-2100
ombudsman.umontreal.ca
Université de Montréal

persévérance

Service de conseil à la persévérance

Étudier à l'âge adulte pose un grand défi de conciliation des obligations professionnelles et familiales avec les exigences élevées des études universitaires.

- **Vous vous sentez débordé?**
- **Vous avez l'impression de ne plus contrôler votre horaire?**
- **Votre motivation faiblit?**
- **Vous n'êtes pas certain de pouvoir suivre le rythme et vous craignez de devoir interrompre vos études?**

Si vous répondez oui à l'une ou l'autre de ces questions, il est temps pour vous de communiquer avec M. Pierre Cantin, le conseiller à la persévérance de la Faculté de l'éducation permanente. Selon vos besoins et votre situation, M. Cantin est en mesure de vous conseiller ou de vous référer aux services qui pourront vous aider.

Le service de la persévérance est gratuit et vous pouvez le joindre à l'adresse suivante : **perseverance@fep.umontreal.ca**

faeuqep.qc.ca

C'est grand d'apprendre ensemble

Fédération des associations étudiantes universitaires québécoises en éducation permanente

Pour défendre et promouvoir les intérêts et les droits des étudiants en éducation permanente dans le réseau universitaire québécois et canadien.

MEMBRES

AGEHC UQTR

ageefep

mqaf

Mouvement québécois des adultes en formation
depuis 2002

Devenir membre du MQAF: C'est:

5$/an

- Se solidariser avec des étudiants adultes du secondaire général et professionnel;
- Les soutenir à obtenir leurs droits à l'association et à la représentation;
- Les aider dans leurs revendications auprès d'Emploi Québec;
- S'impliquer dans les différens comités et groupes de travail.

mqaf.qc.ca

Cours

Ajout d'un certificat à son profil étudiant
Pour être admis dans un autre programme d'études de premier cycle en cours de parcours ou à la suite d'un premier certificat de l'Université de Montréal, vous devez déposer une nouvelle demande d'admission en ligne :
admission.umontreal.ca

Abandon d'un cours

(Article 6.12 du Règlement des études de premier cycle)

Présenter ou acheminer par courrier recommandé une demande écrite, avec motifs à l'appui, au secrétariat de son unité.

Trimestre automne 2018
» Date limite : 9 novembre

Trimestre Hiver 2019
» Date limite : 15 mars

Trimestre Été 2019
» Date limite: (session intensive. ou regulière)*

*pour les informations concernant les dates importantes, allez sur le site web:

etudes.umontreal.ca

Si votre demande est acceptée, votre bulletin de notes portera la mention ABA. Vos droits de scolarité ne seront pas remboursés.

Annulation et modification d'inscription

(Article 6.11 du Règlement des études de premier cycle)

Changement en ligne dans « ***Mon portail UdeM*** » ou aviser la Faculté par écrit.

Trimestre automne 2018
» Date limite : 19 septembre
Trimestre Hiver 2019
» Date limite : 22 janvier

Trimestre Été 2019
» Date limite: (session intensive. ou regulière)*

Date limite: L'horaire d'été n'est pas le même d'une faculté à l'autre. Se référer au calendrier propre à chacune d'elles*

*pour les informations concernant les dates importantes, allez sur le site web:

etudes.umontreal.ca

Votre bulletin de notes ne comportera aucune mention et vous pourrez obtenir le remboursement de vos droits de scolarité.

Changement de groupe

Vous ne pouvez vous joindre à un groupe autre que celui qui vous a été assigné.

- Cours de français langue seconde
- Cours d'anglais langue seconde

Conversation, lecture et rédaction.

Langue et communication en contextes social, professionnel et universitaire.

Ces cours sont offerts à tous les niveaux et à tous les trimestres.

Les horaires sont variables: soir, samedi, matin, intensif ou régulier.

Un test de classement est obligatoire pour tout nouvel étudiant.

ecoledelangues.umontreal.ca/accueil

Cours offerts à distance

Plusieurs certificats offrent la possibilité de suivre des cours à distance. La documentation se transmet en ligne ou par la poste. Les cours sont donnés en ligne sur le site de l'université.
Pour toute information:

fep.umontreal.ca/formations
formationcontinue.umontreal.ca
fep.umontreal.ca/formations/cours-en-ligne

Description des cours

fep.umontreal.ca/formations/cours/

Horaire des cours

registraire.umontreal.ca

Récupération des travaux

Vous devez vous présenter au Service des archives de la FEP pour récupérer vos travaux de session (sans frais):

3744, rue Jean-Brillant, 3e étage ou les demander par la poste (frais de 10$/cours).

baccalauréat par cumul

Des règles plus rigides pour obtenir un baccalauréat par cumul de majeures, de mineures et de certificats

Depuis janvier 2015, de nouvelles règles encadrent l'octroi de baccalauréats par cumul de programmes de majeures, de mineures et de certificats. Ces nouvelles règles sont plus restrictives que celles qui prévalaient antérieurement.

Les étudiantes et les étudiants qui ont pour projet d'obtenir un tel baccalauréat doivent être au fait des points suivants :

- Sur les 90 crédits requis pour obtenir un baccalauréat par cumul, 30 doivent être obtenus à l'Université de Montréal, ce qui inclut évidemment la Faculté de l'éducation permanente.
- De plus, et c'est là une nouveauté, un minimum de 15 autres crédits doivent provenir de l'Université de Montréal, de Polytechnique Montréal ou de HEC Montréal. Cette disposition vise à éviter que l'UdeM décerne un baccalauréat à des personnes qui auraient obtenu la majorité de leurs 90 crédits dans d'autres universités.
- Autre nouveauté, il ne doit pas s'écouler plus de 10 ans entre l'obtention du premier et du dernier diplôme de mineure, de majeure ou de certificat.
- Les personnes qui répondent aux exigences doivent demander qu'on leur décerne leur baccalauréat par cumul de programmes dans les deux ans suivant l'obtention de leur dernier diplôme.

Information: fep.umontreal.ca/formations/baccalaureat-par-cumul

Toutes ces dispositions et quelques autres sont précisées à l'article 17 du Règlement des études de premier cycle, qui est évidemment disponible sur le site Web de l'Université de Montréal.

Règlement des études de premier cycle :
etudes.umontreal.ca/reglements/reglements.html

Évaluation

Dans tous les cas décrits ci-dessous, votre responsable de programme peut vous aider. Contactez-le !

▸ Défaut de se soumettre à une évaluation

(Articles 9.7et 9.9 du Règlement des études de premier cycle)

La note **F** (échec par absence) est attribuée à un étudiant qui ne se présente pas à une évaluation à moins qu'il ne justifie son absence dès qu'il constate qu'il ne sera pas en mesure d'être présent et qu'il fournisse des pièces justificatives.

Dans les cas de force majeure, il doit le faire le plus rapidement possible par courriel à votre technicien-ne à la coordination de bureau (TCTB) puisque c'est ce qui sera exigé et fournir les pièces justificatives dans les cinq jours ouvrés suivant l'absence.

Lorsque l'étudiant omet de remettre un travail dans le délai prescrit, la Faculté peut fixer un nouveau délai et requérir que la correction du travail soit faite en tenant compte du retard.

▸ Équivalence, exemption, substitution

Demande écrite à votre technicien-ne à la gestion des dossiers étudiants (TGDE) incluant les pièces justificatives. Une fois conforme, votre demande sera transmise par votre TGDE au responsable de programme.

▸ Vérification de l'évaluation

(Article 9.4 du Règlement des études de premier cycle)

Au maximum 10 jours ouvrés suivant l'émission du relevé de notes, l'étudiant a droit à la vérification de l'évaluation. Celle-ci porte sur des aspects techniques, tels que la compilation et la transcription des notes.

L'étudiant a droit à la consultation de ses copies de travaux et d'examens. Il a également droit à la consultation des fiches d'évaluation de stages. La consultation se fait sans déplacement des documents et devant témoin, selon les modalités établies par le doyen ou l'autorité compétente.

La Faculté n'est pas tenue de remettre à l'étudiant une copie du travail ou de l'examen.

▸ Révision de l'évaluation

(Article 9.5 du Règlement des études de premier cycle)

Dans les 15 jours ouvrés suivant l'émission du relevé de notes, l'étudiant qui, après vérification auprès du chargé de cours, a des raisons sérieuses de croire qu'une erreur a été commise à son endroit peut demander la révision de l'évaluation d'un cours en adressant à cette fin une demande écrite et motivée au doyen ou à l'autorité compétente de la Faculté responsable du programme auquel il est inscrit.

Si le cours relève d'une autre faculté, celui-ci transmet la demande au doyen ou à l'autorité compétente de la Faculté responsable du cours.

Pendant la période de révision, un étudiant qui appelle ou qui se présente au comptoir pour récupérer un travail d'équipe doit avoir l'accord de tous ses coéquipiers (procuration). Après la date de révision, il peut venir récupérer le travail sans l'accord de ses coéquipiers.

Un étudiant qui appelle ou qui se présente au comptoir (section archives) en nous disant qu'il désire faire une révision de note, doit payer 15$, il n'est pas obligé d'avoir l'accord de ses coéquipiers. Advenant, que sa note est majorée, seule sa note à lui sera majorée.

Téléphone: 514-343-6090

▸ Révision exceptionnelle de l'évaluation

(Article 9.6 du Règlement des études de premier cycle)

Dans les 10 jours ouvrés suivant la révision de l'évaluation d'un cours, l'étudiant qui s'estime lésé par une décision et est en mesure de présenter des faits nouveaux de nature à modifier cette décision peut soumettre une demande de révision exceptionnelle, écrite et motivée, au doyen de la Faculté responsable de son programme.

Si le cours relève d'une autre faculté, celui-ci achemine la demande au doyen de la faculté responsable du cours.

Communiquer avec le doyen de la Faculté de l'éducation permanente :
M. Christian Blanchette
Courriel: christian.blanchette@umontreal.ca

▸ Reprise de cours

(Article 13 du Règlement des études de premier cycle)

De façon générale, l'étudiant qui subit un échec à un cours a droit de reprise.

À titre exceptionnel, l'étudiant qui n'est pas en probation et qui n'a pas encore obtenu le diplôme ou le certificat postulé peut, avec l'autorisation de la Faculté, reprendre tout cours réussi.

L'étudiant n'a pas droit de reprise s'il a été exclu du programme en raison d'une moyenne cumulative inférieure à 1.7, s'il a échoué à un cours éliminatoire ou s'il a échoué à un stage obligatoire alors qu'il avait déjà bénéficié d'un droit de reprise pour un autre stage obligatoire.

Votre café étudiant

Bière pression
Repas
Cafés savoureux
Internet sans fil

Pavillon Jean-Brillant
au 2e étage
Local B-2326

labrunante.com
514.343.6111 poste 1232

Pour vos activités
Réservez La Brunante
reservation@labrunante.com

Café étudiant de l'AGEEFEP

Notation

▸ Copie de bulletin de notes

Information : 514-343-7212

» **Demande en ligne** :
etudes.umontreal.ca/dossier/doc_officiels.html
Paiement par carte de crédit.

» **Demande en personne** : télécharger le formulaire en ligne, le remplir et l'imprimer.

Le présenter ensuite au **Bureau du registraire**, Pavillon J.-A.-DeSève, 3e étage, avec une pièce d'identité avec photo.

» **Par la poste** : télécharger le formulaire en ligne, le remplir et l'imprimer. Y apposer votre signature et le faire parvenir au registrariat accompagné d'un chèque ou d'un mandat postal à l'ordre de l'Université de Montréal. Inscrire votre code permanent à l'endos du chèque ou mandat postal. Les frais sont de 11 $.

▸ Notation des cours

La notation des cours se fait selon un système littéral, chaque lettre correspondant à un nombre de points selon le barème suivant :

Lettre	Points
A+	4,3
A excellent	4,0
A-	3,7
B+	3,3
B très bon	3,0
B-	2,7
C+	2,3
C bon	2,0 *
C-	1,7
D+	1,3
D passable	1,0 **
E faible (échec)	0,5
F nul (échec)	0,0
S succès sans valeur numérique	
E échec sans valeur numérique	

* Note de passage dans un programme
** Note de passage dans un cours

La moyenne cumulative est calculée en multipliant le nombre d'unités (crédits) de chaque cours par le nombre de points obtenus et en divisant la somme par le nombre total d'unités contribuant à cette moyenne. Dès que l'étudiant a obtenu 12 unités, la moyenne cumulative est calculée chaque trimestre.

▸ Octroi et expédition du diplôme

Envoi automatique. S'il y a un problème, téléphoner au technicien de gestion des dossiers étudiants (TGDE) de votre programme.
etudes.umontreal.ca/joindre/tgde

▸ Relevé de notes non reçu

Téléphoner au technicien de gestion des dossiers étudiants (TGDE) de votre programme.
etudes.umontreal.ca/joindre/tgde

▸ Réussite d'un cours

L'étudiant réussit un cours lorsqu'il obtient au moins **D** pour l'ensemble des examens et des travaux. Un résultat inférieur à **D** entraîne un échec à ce cours.

L'évaluation de certains cours peut être exprimée uniquement par la mention « succès » (**S**) ou par la mention « échec » (**E**). Dans ce cas, le résultat obtenu ne contribue pas à la moyenne. Les cours de ce type sont indiqués dans l'annuaire de la Faculté.

Document sur le site web:
ageefep.qc.ca/pdf/Normes_de_succes_aux_cert-FEP.pdf

▸ Réussite d'un programme

» L'étudiant réussit un programme et reçoit le grade qu'il postule s'il obtient la note de passage dans tous les cours d'un programme, s'il cumule une moyenne d'au moins 2,0 et s'il satisfait aux autres exigences du programme.

» L'étudiant dont la moyenne cumulative est inférieure à 2,0 est mis en probation.

» Est exclu définitivement du programme auquel il est inscrit :

a. L'étudiant inscrit à une mineur ou à un certificat dont la moyenne cumulative est inférieure à 1,7 après 12 unités.

b. L'étudiant inscrit à un baccalauréat ou à une majeur, dont la moyenne cumulative est inférieure à 1,7 après 24 unités.

Document sur le site web:
ageefep.qc.ca/pdf/Normes_de_succes_aux_cert-FEP.pdf

Droits de scolarité

Un avis sera transmis à l'adresse institutionnelle de l'étudiant (prenom.nom@umontreal.ca), l'informant que sa facture est disponible dans son Centre étudiant. Le paiement doit inclure le matricule étudiant, indiqué sous « *Données personnelles* » du Centre étudiant ou dans l'avis de facturation.

Date limite de paiement au trimestre durant lequel les cours ont été suivis:

Automne: 15 octobre, Hiver: 15 février, Été: 15 juin

Voir aussi ce lien:
registraire.umontreal.ca/droits-de-scolarite/couts-des-etudes

Les modes de paiement:

Les modes de paiements qui sont acceptés sont: paiement en ligne à votre institution financière, par chèques, par carte de crédit, par virement international pour les étudiants étrangers.

Pour plus d'information:
Site web:
registraire.umontreal.ca/droits-de-scolarite/payer-une-facture

À noter que d'autres frais peuvent s'ajouter, notamment pour les cours de langue et les cours à distance.

▶ En juin 2018, les frais étaient les suivants :	▶ En juin 2018, les frais étaient les suivants :
Droits de scolarité	81,85$ par crédit (1er cycle) (registraire.umontreal.ca/droits-de-scolarite/couts-des-etudes)
Services aux étudiants	7,34 $ par crédit
Frais de gestion	8,89 $ par crédit
Frais de droit d'auteur	0,17 $ par crédit
Association étudiante (AGEEFEP)	29,00 $
Fonds de défense juridique (AGEEFEP)	1,00 $
Radio étudiante	2,50 $
Quartier libre	2,00 $
Fonds d'amélioration de la vie étudiante	35,00 $ par trimestre
Frais technologiques et de soutien	5,00 $ par crédit
CEPSUM	4,24 $ par crédit
Soutien aux bibliothèques	1,82 $ par crédit
Soutien technologique à l'enseignement	0,21$ par crédit
▶ Autres frais :	
Demande d'admission en ligne	96,50 $
Demande d'admission (microprogrammes et modules)	21,40 $
Halte-garderie	3,00 $
Frais de gestion pour examen différé	15,00 $
Frais de révision de l'évaluation finale	15,00 $
Frais de recouvrement des travaux ou des examens par la poste	10,00 $
Frais de secrétariat pour relevé de notes, attestation d'inscription et attestation de diplôme	11,00 $ Bureau du Registraire : 514-343-7212
Duplicata de diplôme	75,00 $ Bureau du Registraire : 514-343-7212
Remplacement de la carte UdeM	Site web: registraire.umontreal.ca/etudes-et-services/carte-udem

L'étudiant qui complète le Programme AccèsFep qui souhaite faire une demande au certificat visé, peut compléter une demande d'admission en raison d'un changement de programme au coût de 32,15 $ plutôt qu'**une demande d'admission à un programme de 1er cycle** au coût de 96,50$

Votre facture de droits de scolarité contient des FRAIS non obligatoires

▸ Le Fonds d'amélioration de la vie étudiante

Un ***« don »*** facultatif de **35 $** a été inclus sur votre facture. L'AGEEFEP vous encourage fortement à verser cette contribution. Pourquoi ? Parce que 80 % de la somme recueillie est versée en bourses à des étudiants de la FEP dont les revenus sont très modestes. Une proportion de 12 % du Fonds est aussi consacrée au soutien financier des étudiants pour leur permettre de participer à des stages, colloques et congrès en lien avec leur programme d'études. L'autre tranche de 8 % est affectée à l'amélioration des espaces consacrés à la vie étudiante.

▸ Les frais technologiques et de soutien

Il s'agit d'une cotisation automatique non obligatoire de **5 $** par crédit qui est incluse sur votre facture. L'AGEEFEP vous invite également à verser cette contribution. Il est bien connu que l'Université de Montréal fait face à un sous-financement chronique et que son infrastructure technologique est devenue désuète, ce dont souffrent la communauté universitaire en général et les étudiants en particulier. Vos contributions servent évidemment à solutionner ce problème.

Modalités de retrait

Pour connaître les dates limites et les modalités de retrait du Fonds d'amélioration de la vie étudiante et des frais technologiques, il faut se rendre sur le site web:
registraire.umontreal.ca/droits-de-scolarite/couts-des-etudes/autres-frais-exigibles/

À noter qu'il est nécessaire de transmettre un avis de désistement à chaque trimestre d'inscription et que ces frais seront déduits des droits de scolarité du trimestre en cours. Le crédit apparait sur le compte de l'étudiant immédiatement.

▸ L'assurance santé et dentaire

Qu'ils étudient à plein temps ou à temps partiel, les étudiants de la Faculté de l'éducation permanente (FEP) sont inscrits automatiquement au régime d'assurance santé et dentaire de l'Alliance pour la santé étudiante au Québec (ASEQ: **www.aseq.ca**). Pour cette année, la prime est de **326,67$** pour le régime de base et de **376,58$** pour le régime bonifié. Un tiers de cette prime est facturé au trimestre d'automne et les deux autres tiers au trimestre d'hiver.

Modalités de retrait

Le 1er octobre 2018 en automne et 31 janvier 2019 en hiver (la date peut varier d'une année à l'autre) est la date limite pour signifier votre refus d'adhérer à ce régime. À défaut de le faire, vous serez couvert et obligé de payer la prime pour toute l'année. Seuls les nouveaux étudiants qui commencent en janvier peuvent se retirer du régime au trimestre d'hiver.

Pour connaître les dates limites et les modalités de retrait, se rendre sur le site **ageefep.qc.ca/santeetudiante**. À noter qu'il est obligatoire de se retirer du programme avant de soustraire les frais d'assurance de sa facture des droits de scolarité.

RÉGIME SANTÉ ET DENTAIRE DE L'AGEEFEP

En profiter. Pendant qu'on est là.

Si vous étudiez à la Faculté de l'éducation permanente et êtes membre de l'AGEEFEP, vous êtes inscrite ou inscrit au Régime étudiant de soins de santé et dentaires qui vise à compléter le régime d'assurance maladie provincial.

Les frais pour le Régime apparaissent à votre compte de droits de scolarité (1/3 à l'automne et 2/3 à l'hiver) et couvrent la période du 1er septembre 2018 au 31 août 2019 (si vous êtes toujours aux études à la session d'hiver).

PLUS DE 10 000 $ EN SOINS DE SANTÉ

Contraceptifs oraux
Antidépresseurs
Vaccins
Psychologie
Physiothérapie
Chiropratique
Massothérapie
Ambulance
Hospitalisation
Etc.

PLUS DE 450 $ EN SOINS DE LA VISION

Examen de la vue
Lunettes ou lentilles cornéennes
Bris accidentel de lunettes
Correction de la vue au laser

JUSQU'À 1 000 $ EN SOINS DENTAIRES

Traitement de canal
Extractions
Plombages
Examens
Nettoyages
Etc.

JUSQU'À 5 000 000 $ EN ASSURANCE VOYAGE

120 jours par voyage, 5 000 000 $ à vie, assurance annulation et interruption en cas d'urgence médicale

PROGRAMME DE PROTECTION JURIDIQUE*

Une ligne d'assistance sans frais pour toute question juridique !

Une avocate ou un avocat prendra en charge les procédures reliées au droit du logement, du travail, de la personne, académique, médiation civile, et plus encore.

Découvrez votre nouveau Programme de protection juridique au **www.aseq.ca**.

** Inclus dans la portion dentaire.*

ÉCONOMISEZ DAVANTAGE !

Vous pouvez consulter le ou la spécialiste de votre choix et vous recevrez le remboursement prévu par le Régime. Vous avez aussi droit à des tarifs préférentiels chez les membres des Réseaux de l'ASEQ suivants :

- Dentaire
- Vision
- Psychologie
- Physiothérapie
- Chiropratique

RETRAIT ET CHANGEMENT DE COUVERTURE

(niveau de couverture, inscription familiale, retrait)

Automne :
1er SEPTEMBRE AU 1er OCTOBRE 2018

Hiver (si vous débutez vos études) :
4 AU 31 JANVIER 2019

Consultez **www.aseq.ca** pour connaître les modalités et les procédures.

ATTENTION ! Utilisez votre CODE ASEQ pour les réclamations. Visitez **www.aseq.ca/ageefep/reclamations** pour tous les détails.

VOUS TERMINEZ VOS ÉTUDES CETTE ANNÉE ?

Découvrez Continuum, une assurance santé, dentaire, vision et voyage abordable si vous terminez vos études. **plancontinuum.com**

JUSQU'À 5 000 $ POUR VOTRE PROJET ÉTUDIANT

La Fondation de l'ASEQ vous offre la chance d'obtenir un coup de pouce financier pour réaliser vos projets étudiants. **fondationaseq.ca**

ageefep

ASEQ

Des questions ?
Centre de service aux membres
9 h à 17 h, du lundi au vendredi
514 789-8772 / Sans frais 1 866 795-4432
www.aseq.ca

TÉLÉCHARGEZ L'APPLICATION
*Recherchez **ASEQ mobile** pour télécharger maintenant !*

ÉPARGNEZ CHEZ LES MEMBRES DE NOS RÉSEAUX

Vous pouvez consulter le ou la spécialiste de votre choix et vous recevrez le remboursement prévu par le Régime. Cela dit, vous profiterez de tarifs préférentiels en visitant les membres des Réseaux de l'ASEQ.

RÉSEAU DE LA VISION DE L'ASEQ

RÉSEAU DE LA VISION DE L'ASEQ À MONTRÉAL

75 $ SUR LES LUNETTES

LUNETTES COMPLÈTES (VERRES ET MONTURES) À PRIX RÉGULIER

Avec la couverture de 150 $ du Régime, **vous économisez jusqu'à 225 $ sur les lunettes**.

MAXIMUM 60 $ POUR L'EXAMEN DE LA VUE

LASIK MD VISION

50 $ DE RABAIS PAR ŒIL

SUR LE LASIK STANDARD

100 $ DE RABAIS PAR OEIL

SUR LE LASIK PERSONNALISÉ

En combinant ce rabais avec la couverture de 150 $ prévue au régime, **vous économisez jusqu'à 350 $**.

greiche & scaff

100 $ OU 15 % DE RABAIS*

SUR LES LUNETTES COMPLÈTES (VERRES ET MONTURES)

Combiné à votre couverture de 150 $ sur les lunettes, **vous économisez 250 $**. Pour trouver une succursale près de chez vous, visitez **www.aseq.ca**.

** Le rabais le plus avantageux selon les lunettes choisies.*

RÉSEAU DENTAIRE DE L'ASEQ

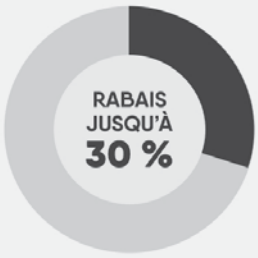

20 À 30 % DE RABAIS CHEZ LES DENTISTES DU RÉSEAU

AJOUTÉ À VOTRE COUVERTURE, VOUS OBTENEZ UNE ÉCONOMIE DE 70 À 80 %

Votre Régime couvre 50 % des frais pour les examens, les nettoyages, les plombages, les extractions de dents de sagesse, jusqu'à 1 000 $ par période de couverture. Les dentistes membres du Réseau de l'ASEQ accordent un rabais additionnel de 20 à 30 % sur leurs honoraires.

ageefep

ASEQ

Des questions ?
Centre de service aux membres
9 h à 17 h, du lundi au vendredi
514 789-8772 / Sans frais 1 866 795-4432
www.aseq.ca

TÉLÉCHARGEZ L'APPLICATION
*Recherchez **ASEQ mobile** pour télécharger maintenant !*

le travail en équipe

J'aime ça parce que l'évaluation est individuelle.

Le travail en équipe

L'évaluation individuelle est obligatoire.
Quand il y a obligation de travail en équipe, l'article 9.2a du Règlement des études de premier cycle précise que « *chaque étudiant doit être évalué individuellement* », sauf si un objectif du cours justifie une évaluation collective.

Exigez une évaluation individuelle, c'est votre droit !
Lorsque l'objectif du cours ne justifie pas une évaluation collective.

Règlement des études de premier cycle – extrait

9.2 Modalités d'évaluation
Compte tenu de la nature et des objectifs du cours et de l'enseignement donné ainsi que des apprentissages à réaliser, l'évaluation peut se faire selon une ou plusieurs des formes décrites aux paragraphes a, b et c et, exceptionnellement, selon une autre forme.

a) Évaluation sous forme de travaux

L'évaluation sous forme de travaux porte sur les travaux imposés pendant toute la durée du cours (dissertations, travaux dirigés, rapports de stage, exposés oraux, travaux pratiques, travaux cliniques, laboratoires, participation à un travail de groupe, participation à des activités, portfolio, etc.) et selon un calendrier préétabli.

Dans le cas d'un travail de groupe, chaque étudiant doit être évalué individuellement sauf si un objectif du cours justifie une évaluation collective.

b) Évaluation sous forme d'examens

L'évaluation sous forme d'examens (examen écrit sous surveillance, examen oral, examen-maison, examen pratique) porte sur une partie ou la totalité de la matière du cours (notes de cours, lectures, laboratoires, etc.). Le doyen ou l'autorité compétente peut exiger que l'examen final porte sur la totalité de la matière.

Avant chaque séance d'examen, le professeur ou son représentant donne aux étudiants les consignes particulières appropriées à cet examen.

Règlement des études de premier cycle :
etudes.umontreal.ca/reglements/reglements.html

ageefep

Information :
Service des plaintes et de l'information
plainteinfos@ageefep.qc.ca
514-343-6111 poste 5127

Service de soutien

à la persévérance aux études à la FEP

Financé par les Services aux étudiants

CIBLER le problème

C'EST LE RÉGLER EN PARTIE

DÉBORDÉ
parce que vous avez pris trop de cours?

DÉCOURAGÉ
au point de songer à abandonner vos études?

PAS SÛR
d'avoir choisi le programme d'études qui vous convient?

PEUR DE PERDRE
les cours déjà suivis en changeant d'orientation?

Pour prendre rendez-vous avec notre conseiller du Conseil à la persévérance

Composez le : 514-343-7443
Courriel : perseverance@fep.umontreal.ca

courriel universitaire

La SEULE façon de vous joindre
▶ Votre COURRIEL universitaire

L'Université de Montréal attribue à tous ses étudiants une adresse de courriel institutionnelle sous la forme **prenom.nom@umontreal.ca.**

Cette adresse est **indispensable** pour toute **information** qu'auront à vous transmettre vos enseignants, les employés de l'Université et votre association étudiante.

Si vous avez fourni une adresse de courriel personnelle lors de votre demande d'admission, c'est là que seront redirigés automatiquement tous les messages envoyés à votre adresse institutionnelle.

Par exemple, un étudiant, Guillaume Untel, a fourni l'adresse guillaume@hotmail.com lors de sa demande d'admission. Un professeur lui envoie le plan de cours à son adresse institutionnelle, soit guillaume.untel@umontreal.ca. Toutefois, Guillaume recevra le plan de cours à son adresse hotmail, car celle-ci réachemine ses courriels à l'adresse personnelle indiquée.

N'oubliez pas, **si** vous **modifiez** votre **adresse de courriel personnelle**, il est aussi nécessaire d'en faire la modification dans votre profil TI. (ti.umontreal.ca).

Si vous n'avez pas fourni d'adresse de courriel personnelle lors de votre demande d'admission, nous vous **conseillons fortement** de rediriger votre courriel institutionnel vers votre adresse de courriel personnelle. Cela vous évitera de devoir consulter plusieurs adresses chaque jour.

Joindre la DGTIC
Service aux usagers
Tél.: 514-343-7288

Services offerts aux membres de la communauté de l'Université de Montréal

VOTRE COURRIEL

1 - **Accéder à la page : umontreal.ca**
2 - **En haut, à droite sur l'icône, cliquer sur: « Mon portail UdeM ».**
3 - **Inscrire votre code d'identification (votre matricule) et votre UNIP*.**
4 - **Cliquer sur le lien sur votre nom « Mon courriel » de l'encadré nommé au menu du haut.**
5 - **La page vous redirigera vers la plate-forme de Microsoft 365 de l'UdeM.**

Ajout/modification de votre courriel à partir du centre étudiant, pour les détails de la procédure:
ti.umontreal.ca/profil_usager/profil_ti.html

*** Info UNIP**
registraire.umontreal.ca/etudes-et-services/code-dacces-et-unip

Grille de cours Automne 2018

voir la carte du campus en page 170-171

▸ plancampus.umontreal.ca

Titre _____ N° du cours _____
Pavillon _____ Local _____
Chargé de cours _____
Courriel _____ Tél. _____
Remise TP _____ Intra _____ Examen _____

Titre _____ N° du cours _____
Pavillon _____ Local _____
Chargé de cours _____
Courriel _____ Tél. _____
Remise TP _____ Intra _____ Examen _____

Titre _____ N° du cours _____
Pavillon _____ Local _____
Chargé de cours _____
Courriel _____ Tél. _____
Remise TP _____ Intra _____ Examen _____

Titre _____ N° du cours _____
Pavillon _____ Local _____
Chargé de cours _____
Courriel _____ Tél. _____
Remise TP _____ Intra _____ Examen _____

Titre _____ N° du cours _____
Pavillon _____ Local _____
Chargé de cours _____
Courriel _____ Tél. _____
Remise TP _____ Intra _____ Examen _____

09

L	M	M	J	V	S	D
					1	2
3	4	5	6	7	8	9
10	11	12	13	14	15	16
17	18	19	20	21	22	23
24	25	26	27	28	29	30

lundi 3 septembre — FÊTE DU TRAVAIL – CONGÉ UNIVERSITAIRE

mardi 4 septembre — DÉBUT des COURS

Ouverture du café-bar

mercredi 5 septembre

Assurance santé et dentaire – régime collectif :
Le 1 octobre est la date limite pour modifier ou se retirer de l'assurance

Des questions? Posez-les à nos accompagnateurs présents sur le campus et sur StudiUM.

studium.umontreal.ca

Faculté de l'éducation permanente
Université de Montréal et du monde.

ageefep.qc.ca Services

STAND d'accueil

Venez nous rencontrer!
À chaque début de trimestre aux pavillons principaux et régionaux.

ageefep

secretariat@ageefep.qc.ca
514.343.7733

L	M	M	J	V	S	D
					1	2
3	4	5	6	7	8	9
10	11	12	13	14	15	16
17	18	19	20	21	22	23
24	25	26	27	28	29	30

09

LE PLAN DE COURS
Le négocier p 18
Je prends ma formation en main

jeudi 6 septembre

8
9
10
11
12
13
14
15
16
17
18
19
20
21
22
23

vendredi 7 septembre

Frais non-obligatoires
registraire.umontreal.ca/droits-de-scolarite/payer-une-facture/

8
9
10
11
12
13
14
15
16
17
18
19
20
21
22
23

samedi 8 septembre

8
10
12
14
16
18
20
22

dimanche 9 septembre

8
10
12
14
16
18
20
22

Vous êtes accompagné par les Services aux étudiants à chaque étape de votre parcours.

Itinéraire d'une réussite (voir p. 168)

saé services aux étudiants
Université de Montréal et du monde.

carrefoursae.umontreal.ca

09

L	M	M	J	V	S	D
					1	2
3	4	5	6	7	8	9
10	11	12	13	14	15	16
17	18	19	20	21	22	23
24	25	26	27	28	29	30

lundi 10 septembre

8 16
9 17
10 18
11 19
12 20
13 21
14 22
15 23

mardi 11 septembre

8 16
9 17
10 18
11 19
12 20
13 21
14 22
15 23

mercredi 12 septembre

19 septembre - Date limite ANNULATION / MODIFICATION d'un cours sans frais

8 16
9 17
10 18
11 19
12 20
13 21
14 22
15 23

RÉGIME ÉTUDIANT SANTÉ ET DENTAIRE **DE L'AGEEFEP**

JUSQU'À **1 000 $ EN SOINS DENTAIRES** (EXAMENS, NETTOYAGES, DENTS DE SAGESSE)

Découvrez tous les détails et conditions en ligne. **www.aseq.ca**

Chaque année, la FEP octroie 20 Bourses à la persévérance et à la réussite d'une valeur de 2 000$.

Soumettez votre candidature:
bourses.umontreal.ca

Faculté de l'éducation permanente

Université de Montréal **et du monde.**

L	M	M	J	V	S	D
					1	2
3	4	5	6	7	8	9
10	11	12	13	14	15	16
17	18	19	20	21	22	23
24	25	26	27	28	29	30

09

jeudi 13 septembre

8 16
9 17
10 18
11 19
12 20
13 21
14 22
15 23

vendredi 14 septembre

8 16
9 17
10 18
11 19
12 20
13 21
14 22
15 23

samedi 15 septembre

8
10
12
14
16
18
20
22

dimanche 16 septembre

8
10
12
14
16
18
20
22

RÉGIME ÉTUDIANT SANTÉ ET DENTAIRE **DE L'AGEEFEP**

PLUS DE 10 000 $ EN SOINS DE SANTÉ
(VACCINS, HOSPITALISATION, SERVICES DIAGNOSTIQUES, ETC.)

Découvrez tous les détails et conditions en ligne. **www.aseq.ca**

site web Service de l'information

ageefep.qc.ca

VISITER NOTRE PORTAIL WEB!
l'information à votre portée.

ageefep

secretariat@ageefep.qc.ca
514.343.7733

09

L	M	M	J	V	S	D
					1	2
3	4	5	6	7	8	9
10	11	12	13	14	15	16
17	18	19	20	21	22	23
24	25	26	27	28	29	30

lundi 17 septembre

8 16
9 17
10 18
11 19
12 20
13 21
14 22
15 23

mardi 18 septembre

8 16
9 17
10 18
11 19
12 20
13 21
14 22
15 23

mercredi 19 septembre

19 septembre - Date limite ANNULATION / MODIFICATION d'un cours sans frais

8 16
9 17
10 18
11 19
12 20
13 21
14 22
15 23

ageefep.qc.ca Service des plaintes et de l'information

en QUÊTE d'informations relatives aux études?

ageefep

plainteinfos@ageefep.qc.ca

514.343.6111 # 5127

Étudiez à distance, à votre rythme, au moment qui vous convient le mieux. Certains cours offerts en ligne!

fep.umontreal.ca/formations/cours-en-ligne

Faculté de l'éducation permanente

Université de Montréal et du monde.

L	M	M	J	V	S	D
					1	2
3	4	5	6	7	8	9
10	11	12	13	14	15	16
17	18	19	20	21	22	23
24	25	26	27	28	29	30

09

LE TRAVAIL EN ÉQUIPE J'AIME ÇA p32

Parce ce que l'évaluation est individuelle

jeudi 20 septembre

8 9 10 11 12 13 14 15 16 17 18 19 20 21 22 23

vendredi 21 septembre

8 9 10 11 12 13 14 15 16 17 18 19 20 21 22 23

samedi 22 septembre

8 10 12 14 16 18 20 22

dimanche 23 septembre

8 10 12 14 16 18 20 22

RÉGIME ÉTUDIANT SANTÉ ET DENTAIRE **DE L'AGEEFEP**

150 $ DE RABAIS SUR LA CORRECTION DE LA VUE AU LASER

Découvrez tous les détails et conditions en ligne. **www.aseq.ca**

La Brunante

Resto-Pub
Pavillon Jean-Brillant

RÉSERVEZ pour vos activités

Soirée privée, causerie, conférence, etc.

Réservez en ligne - labrunante.com

09

L	M	M	J	V	S	D
					1	2
3	4	5	6	7	8	9
10	11	12	13	14	15	16
17	18	19	20	21	22	23
24	25	26	27	28	29	30

lundi 24 septembre

1 er octobre - Assurance santé et dentaire – régime collectif: La période de modification ou retrait sur: www.aseq.ca

8 9 10 11 12 13 14 15

16 17 18 19 20 21 22 23

mardi 25 septembre

8 9 10 11 12 13 14 15

16 17 18 19 20 21 22 23

mercredi 26 septembre

8 9 10 11 12 13 14 15

16 17 18 19 20 21 22 23

RÉGIME ÉTUDIANT SANTÉ ET DENTAIRE **DE L'AGEEFEP**

ASSURANCE VOYAGE
JUSQU'À **120 JOURS**
5 000 000 $ PAR ACCIDENT

Découvrez tous les détails et conditions en ligne. **www.aseq.ca**

Nous offrons 8 certificats dans le domaine des communications. Créez un bac à votre image !

Admission en cours
fep.umontreal.ca/ambition

Faculté de l'éducation permanente

Université de Montréal **et du monde.**

L	M	M	J	V	S	D
					1	2
3	4	5	6	7	8	9
10	11	12	13	14	15	16
17	18	19	20	21	22	23
24	25	26	27	28	29	30

09

jeudi 27 septembre

8 16
9 17
10 18
11 19
12 20
13 21
14 22
15 23

vendredi 28 septembre

8 16
9 17
10 18
11 19
12 20
13 21
14 22
15 23

samedi 29 septembre

8
10
12
14
16
18
20
22

dimanche 30 septembre

8
10
12
14
16
18
20
22

Parent-étudiant à l'UdeM ?

Rejoignez-nous !
/groups/parentsetudiantsudem

Important cette semaine

10

L	M	M	J	V	S	D
1	2	3	4	5	6	7
8	9	10	11	12	13	14
15	16	17	18	19	20	21
22	23	24	25	26	27	28
29	30	31				

lundi 1er octobre

1er octobre - Assurance santé et dentaire – régime collectif:
La période de modification ou retrait sur: www.aseq.ca

8 9 10 11 12 13 14 15 16 17 18 19 20 21 22 23

mardi 2 octobre

8 9 10 11 12 13 14 15 16 17 18 19 20 21 22 23

mercredi 3 octobre

8 9 10 11 12 13 14 15 16 17 18 19 20 21 22 23

Parent-étudiant à l'UdeM ?

Rejoignez-nous!
/groups/parentsetudiantsudem

Trois certificats peuvent vous conduire à l'obtention d'un baccalauréat.

Renseignez-vous!
fep.umontreal.ca/bacparcumul

Faculté de l'éducation permanente
Université de Montréal et du monde.

L	M	M	J	V	S	D
1	2	3	4	5	6	7
8	9	10	11	12	13	14
15	16	17	18	19	20	21
22	23	24	25	26	27	28
29	30	31				

10

jeudi 4 octobre

8 16
9 17
10 18
11 19
12 20
13 21
14 22
15 23

vendredi 5 octobre

8 16
9 17
10 18
11 19
12 20
13 21
14 22
15 23

samedi 6 octobre

8
10
12
14
16
18
20
22

dimanche 7 octobre

8
10
12
14
16
18
20
22

UNE IDÉE
D'ENTREPRISE ?

- Ateliers
- Coaching
- Concours et bourses
- Conférences
- Espace collaboratif
- Mentorat
- Réseautage

entrepreneuriat.poly-udem.ca

Centre d'entrepreneuriat Poly-UdeM

Votre porte d'entrée vers l'entrepreneuriat

La Brunante

Resto-Pub
Pavillon Jean-Brillant

RÉSERVATION
reservation@labrunante.com

Le seul resto-pub sur le campus à l'ouest de la tour

10

L	M	M	J	V	S	D
1	2	3	4	5	6	7
8	9	10	11	12	13	14
15	16	17	18	19	20	21
22	23	24	25	26	27	28
29	30	31				

lundi 8 octobre — ACTION DE GRÂCE – CONGÉ UNIVERSITAIRE

8 9 10 11 12 13 14 15 16 17 18 19 20 21 22 23

15 octobre- Frais non obligatoires - Vérifier sur cette page: registraire.umontreal.ca/droits-de-scolarite/payer-une-facture/

mardi 8 octobre

8 9 10 11 12 13 14 15 16 17 18 19 20 21 22 23

mercredi 10 octobre

8 9 10 11 12 13 14 15 16 17 18 19 20 21 22 23

Ajoutez une corde à votre arc !
Cet hiver, perfectionnez votre anglais.

Admission en cours
fep.umontreal.ca/anglais

Faculté de l'éducation permanente
Université de Montréal et du monde.

ageefep.qc.ca
Service des plaintes et de l'information

PROJET
Initiatives étudiantes
Un projet personnel?

ageefep
plainteinfos@ageefep.qc.ca
514.343.6111 # 5127

L	M	M	J	V	S	D
1	2	3	4	5	6	7
8	9	10	11	12	13	14
15	16	17	18	19	20	21
22	23	24	25	26	27	28
29	30	31				

10

jeudi 11 octobre

8 9 10 11 12 13 14 15

16 17 18 19 20 21 22 23

vendredi 12 octobre

8 9 10 11 12 13 14 15

16 17 18 19 20 21 22 23

samedi 13 octobre

8 10 12 14 16 18 20 22

dimanche 14 octobre

8 10 12 14 16 18 20 22

Important cette semaine

10

L	M	M	J	V	S	D
1	2	3	4	5	6	7
8	9	10	11	12	13	14
15	16	17	18	19	20	21
22	23	24	25	26	27	28
29	30	31				

lundi 15 octobre

15 octobre- Frais non obligatoires - Vérifier sur cette page: registraire.umontreal.ca/droits-de-scolarite/payer-une-facture/

mardi 16 octobre

mercredi 17 octobre

Il est encore temps!
Admission en cours
pour le trimestre d'hiver.

fep.umontreal.ca

Faculté de l'éducation permanente
Université de Montréal et du monde.

ageefep.qc.ca
Service des plaintes et de l'information

LOCAUX inappropriés?

ageefep
plainteinfos@ageefep.qc.ca
514.343.6111 # 5127

L	M	M	J	V	S	D
1	2	3	4	5	6	7
8	9	10	11	12	13	14
15	16	17	18	19	20	21
22	23	24	25	26	27	28
29	30	31				

10

jeudi 18 octobre

8 16
9 17
10 18
11 19
12 20
13 21
14 22
15 23

vendredi 19 octobre

8 16
9 17
10 18
11 19
12 20
13 21
14 22
15 23

samedi 20 octobre

8
10
12
14
16
18
20
22

dimanche 21 octobre

8
10
12
14
16
18
20
22

50 BOURSES D'ÉTUDES

de SOUTIEN FINANCIER de 1000$ à 2500$

Fonds d'entraide des étudiantes et étudiants de la Faculté d'éducation permanente (FEP)

Vérifiez la date limite pour solliciter l'une de de ces bourses sur les liens suivants:

bourses.umontreal.ca/concourssae
bourses.umontreal.ca

ageefep saé Bourses d'études Services aux étudiants Université de Montréal

10

L	M	M	J	V	S	D
1	2	3	4	5	6	7
8	9	10	11	12	13	14
15	16	17	18	19	20	21
22	23	24	25	26	27	28
29	30	31				

SEMAINE de LECTURE

lundi 22 octobre

8 16
9 17
10 18
11 19
12 20
13 21
14 22
15 23

mardi 23 octobre

8 16
9 17
10 18
11 19
12 20
13 21
14 22
15 23

mercredi 24 octobre

8 16
9 17
10 18
11 19
12 20
13 21
14 22
15 23

Aide et soutien académique

Sur rendez-vous :
514 343-7443
perseverance@fep.umontreal.ca

Faculté de l'éducation permanente
Université de Montréal et du monde.

L	M	M	J	V	S	D
1	2	3	4	5	6	7
8	9	10	11	12	13	14
15	16	17	18	19	20	21
22	23	24	25	26	27	28
29	30	31				

10

jeudi 25 octobre

8 16
9 17
10 18
11 19
12 20
13 21
14 22
15 23

vendredi 26 octobre

8 16
9 17
10 18
11 19
12 20
13 21
14 22
15 23

samedi 27 octobre

8
10
12
14
16
18
20
22

dimanche 28 octobre

8
10
12
14
16
18
20
22

UNE IDÉE
D'ENTREPRISE ?

- Ateliers
- Coaching
- Concours et bourses
- Conférences
- Espace collaboratif
- Mentorat
- Réseautage

entrepreneuriat.poly-udem.ca

Centre d'entrepreneuriat Poly-UdeM

Votre porte d'entrée vers l'entrepreneuriat

Important cette semaine

10

L	M	M	J	V	S	D
1	2	3	4	5	6	7
8	9	10	11	12	13	14
15	16	17	18	19	20	21
22	23	24	25	26	27	28
29	30	31	1	2	3	4

lundi 29 octobre

8 16
9 17
10 18
11 19
12 20
13 21
14 22
15 23

mardi 30 octobre

DATE LIMITE
POUR VOUS INSCRIRE
l'assemblée générale de votre association étudiante

8 16
9 17
10 18
11 19
12 20
13 21
14 22
15 23

mercredi 31 octobre

8 16
9 17
10 18
11 19
12 20
13 21
14 22
15 23

La Brunante
Resto-Pub
Pavillon Jean-Brillant
Venez **relaxer** avec vos amis
Réservez en ligne - labrunante.com

Devenez infirmière bachelière.
Plusieurs certificats reconnus par votre convention collective, informez-vous!
fep.umontreal.ca/infirmiere
Faculté de l'éducation permanente
Université de Montréal et du monde.

L	M	M	J	V	S	D
29	30	31	1	2	3	4
5	6	7	8	9	10	11
12	13	14	15	16	17	18
19	20	21	22	23	24	25
26	27	28	29	30		

11

jeudi 1er novembre

8 9 10 11 12 13 14 15 16 17 18 19 20 21 22 23

vendredi 2 novembre

9 novembre - Date limite ABANDON d'un cours avec frais - Vérifier l'horaire du cours

8 9 10 11 12 13 14 15 16 17 18 19 20 21 22 23

samedi 3 novembre

8 10 12 14 16 18 20 22

dimanche 4 novembre *On recule l'heure !*

8 10 12 14 16 18 20 22

ageefep.qc.ca Service des plaintes et de l'information

BESOIN de conseils ou d'avis judicieux?

ageefep

plainteinfos@ageefep.qc.ca

514.343.6111 # 5127

Parent-étudiant à l'UdeM ?

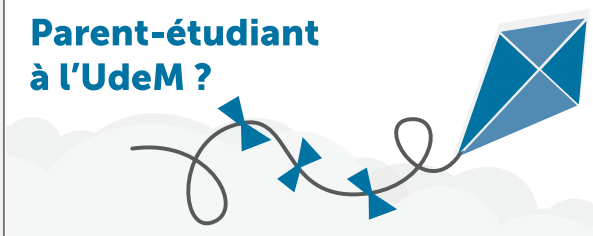

Rejoignez-nous !

/groups/parentsetudiantsudem

11

L	M	M	J	V	S	D
			1	2	3	4
5	6	7	8	9	10	11
12	13	14	15	16	17	18
19	20	21	22	23	24	25
26	27	28	29	30		

lundi 5 novembre

8 16
9 17
10 18
11 19
12 20
13 21
14 22
15 23

mardi 6 novembre

8 16
9 17
10 18
11 19
12 20
13 21
14 22
15 23

mercredi 7 novembre

8 16
9 17
10 18
11 19
12 20
13 21
14 22
15 23

Fédération des associations étudiantes universitaires québécoises en éducation permanente

faeuqep.qc.ca

C'est grand d'apprendre ensemble

Vous pensez avoir le profil d'un enquêteur ou d'un agent de renseignement ?
NOUVEAU !
Certificat en enquête et renseignement

fep.umontreal.ca/enquete

Faculté de l'éducation permanente
Université de Montréal et du monde.

L	M	M	J	V	S	D
			1	2	3	4
5	6	7	8	9	10	11
12	13	14	15	16	17	18
19	20	21	22	23	24	25
26	27	28	29	30		

11

jeudi 8 novembre

8 9 10 11 12 13 14 15 16 17 18 19 20 21 22 23

vendredi 9 novembre

9 novembre - Date limite ABANDON d'un cours avec frais - Vérifier l'horaire du cours

8 9 10 11 12 13 14 15 16 17 18 19 20 21 22 23

samedi 10 novembre

8 10 12 14 16 18 20 22

dimanche 11 novembre

8 10 12 14 16 18 20 22

mqaf
Mouvement québécois des adultes en formation depuis 2002

DEVENIR MEMBRE

C'est se solidariser avec les étudiants adultes du secondaire général et professionnel.

5$/an

mqaf.qc.ca

11

L	M	M	J	V	S	D
			1	2	3	4
5	6	7	8	9	10	11
12	13	14	15	16	17	18
19	20	21	22	23	24	25
26	27	28	29	30		

lundi 12 novembre

8 16
9 17
10 18
11 19
12 20
13 21
14 22
15 23

mardi 13 novembre

8 16
9 17
10 18
11 19
12 20
13 21
14 22
15 23

mercredi 14 novembre

8 16
9 17
10 18
11 19
12 20
13 21
14 22
15 23

La gestion vous intéresse?
Découvrez nos 6 certificats dans le domaine!

Admission en cours
fep.umontreal.ca

Faculté de l'éducation permanente
Université de Montréal et du monde.

Important cette semaine

L	M	M	J	V	S	D
			1	2	3	4
5	6	7	8	9	10	11
12	13	14	15	16	17	18
19	20	21	22	23	24	25
26	27	28	29	30		

11

jeudi 15 novembre

8 16
9 17
10 18
11 19
12 20
13 21
14 22
15 23

vendredi 16 novembre

8 16
9 17
10 18
11 19
12 20
13 21
14 22
15 23

samedi 17 novembre

8
10
12
14
16
18
20
22

ASSEMBLÉE GÉNÉRALE de votre association

On vous attend !

dimanche 18 novembre

8
10
12
14
16
18
20
22

ageefep.qc.ca Service des plaintes et de l'information

BESOIN de conseils ou d'avis judicieux?

ageefep

plainteinfos@ageefep.qc.ca

514.343.6111 # 5127

*l'om*budsman_UdeM

Indépendance, impartialité, confidentialité

CONSEILS ET ASSISTANCE DE DERNIER RECOURS

T 514 343-2100
C ombudsman@umontreal.ca
ombudsman.umontreal.ca

11

L	M	M	J	V	S	D
			1	2	3	4
5	6	7	8	9	10	11
12	13	14	15	16	17	18
19	20	21	22	23	24	25
26	27	28	29	30		

lundi 19 novembre

8 16
9 17
10 18
11 19
12 20
13 21
14 22
15 23

mardi 20 novembre

8 16
9 17
10 18
11 19
12 20
13 21
14 22
15 23

mercredi 21 novembre

8 16
9 17
10 18
11 19
12 20
13 21
14 22
15 23

SANS OUI C'EST NON!

BIMH
Bureau d'intervention en matière de harcèlement
343.7020
www.harcelement.umontreal.ca
Université de Montréal

Nous offrons 10 certificats en intervention.
Créez un bac à votre image!

Admission en cours
fep.umontreal.ca/certificats

Faculté de l'éducation permanente
Université de Montréal et du monde.

L	M	M	J	V	S	D
			1	2	3	4
5	6	7	8	9	10	11
12	13	14	15	16	17	18
19	20	21	22	23	24	25
26	27	28	29	30		

11

jeudi 22 novembre

8 16
9 17
10 18
11 19
12 20
13 21
14 22
15 23

vendredi 23 novembre

8 16
9 17
10 18
11 19
12 20
13 21
14 22
15 23

samedi 24 novembre

8
10
12
14
16
18
20
22

dimanche 25 novembre

8
10
12
14
16
18
20
22

Important cette semaine

11

L	M	M	J	V	S	D
			1	2	3	4
5	6	7	8	9	10	11
12	13	14	15	16	17	18
19	20	21	22	23	24	25
26	27	28	29	30	1	2

lundi 26 novembre

8 16
9 17
10 18
11 19
12 20
13 21
14 22
15 23

mardi 27 novembre

8 16
9 17
10 18
11 19
12 20
13 21
14 22
15 23

mercredi 28 novembre

8 16
9 17
10 18
11 19
12 20
13 21
14 22
15 23

Parent-étudiant à l'UdeM ?

Rejoignez-nous !
/groups/parentsetudiantsudem

Important cette semaine

L	M	M	J	V	S	D
26	27	28	29	30	1	2
3	4	5	6	7	8	9
10	11	12	13	14	15	16
17	18	19	20	21	22	23
24	25	26	27	28	29	30
31						

12

jeudi 29 novembre

8 16
9 17
10 18
11 19
12 20
13 21
14 22
15 23

vendredi 30 novembre

8 16
9 17
10 18
11 19
12 20
13 21
14 22
15 23

samedi 1er décembre

8
10
12
14
16
18
20
22

dimanche 2 décembre

8
10
12
14
16
18
20
22

Fédération des associations étudiantes universitaires québécoises en éducation permanente

faeuqep.qc.ca

C'est grand d'apprendre ensemble

Important cette semaine

12

L	M	M	J	V	S	D
					1	2
3	4	5	6	7	8	9
10	11	12	13	14	15	16
17	18	19	20	21	22	23
24	25	26	27	28	29	30
31						

lundi 3 décembre

8 16
9 17
10 18
11 19
12 20
13 21
14 22
15 23

mardi 4 décembre

8 16
9 17
10 18
11 19
12 20
13 21
14 22
15 23

mercredi 5 décembre

8 16
9 17
10 18
11 19
12 20
13 21
14 22
15 23

l'ombudsman_UdeM
Indépendance, impartialité, confidentialité
CONSEILS ET ASSISTANCE DE DERNIER RECOURS
T 514 343-2100
C ombudsman@umontreal.ca
ombudsman.umontreal.ca

RÉGIME ÉTUDIANT SANTÉ ET DENTAIRE DE L'AGEEFEP
PROGRAMME DE PROTECTION JURIDIQUE
(DROIT DU LOGEMENT, DU TRAVAIL, DE LA PERSONNE, ACADÉMIQUE, MÉDIATION CIVILE, ETC.)
Découvrez tous les détails et conditions en ligne. www.aseq.ca

L	M	M	J	V	S	D
					1	2
3	4	5	6	7	8	9
10	11	12	13	14	15	16
17	18	19	20	21	22	23
24	25	26	27	28	29	30
31						

12

jeudi 6 décembre

8 16
9 17
10 18
11 19
12 20
13 21
14 22
15 23

vendredi 7 décembre

8 16
9 17
10 18
11 19
12 20
13 21
14 22
15 23

samedi 8 décembre

8
10
12
14
16
18
20
22

dimanche 9 décembre

8
10
12
14
16
18
20
22

ageefep.qc.ca Service des plaintes et de l'information

INTERLOQUÉ par une évaluation défavorable?

ageefep

plainteinfos@ageefep.qc.ca
514.343.6111 # 5127

ageefep.qc.ca Service des plaintes et de l'information

PROJET Vous avez un projet original s'adressant à la communauté universitaire?

ageefep

plainteinfos@ageefep.qc.ca
514.343.6111 # 5127

12

L	M	M	J	V	S	D
					1	2
3	4	5	6	7	8	9
10	11	12	13	14	15	16
17	18	19	20	21	22	23
24	25	26	27	28	29	30
31						

lundi 10 décembre

8 16
9 17
10 18
11 19
12 20
13 21
14 22
15 23

mardi 11 décembre

8 16
9 17
10 18
11 19
12 20
13 21
14 22
15 23

mercredi 12 décembre

8 16
9 17
10 18
11 19
12 20
13 21
14 22
15 23

ageefep.qc.ca
Service des plaintes et de l'information

PROJET
Initiatives étudiantes
Un projet personnel?

ageefep
plainteinfos@ageefep.qc.ca
514.343.6111 # 5127

SANS OUI C'EST NON!
BIMH
Bureau d'intervention en matière de harcèlement
343.7020
www.harcelement.umontreal.ca
Université de Montréal

À L'UdeM
LE RESPECT ÇA SE CULTIVE!

L	M	M	J	V	S	D
					1	2
3	4	5	6	7	8	9
10	11	12	13	14	15	16
17	18	19	20	21	22	23
24	25	26	27	28	29	30
31						

12

jeudi 13 décembre

8 16
9 17
10 18
11 19
12 20
13 21
14 22
15 23

vendredi 14 décembre

8 16
9 17
10 18
11 19
12 20
13 21
14 22
15 23

samedi 15 décembre

8
10
12
14
16
18
20
22

dimanche 16 décembre

8
10
12
14
16
18
20
22

La Brunante
Resto-Pub
Pavillon Jean-Brillant
Venez **relaxer** avec vos amis
Réservez en ligne - labrunante.com

site web Service de l'information
ageefep.qc.ca
VISITER NOTRE PORTAIL WEB!
l'information à votre portée.
ageefep
secretariat@ageefep.qc.ca
514.343.7733

12

L	M	M	J	V	S	D
					1	2
3	4	5	6	7	8	9
10	11	12	13	14	15	16
17	18	19	20	21	22	23
24	25	26	27	28	29	30
31						

lundi 17 décembre

8 16
9 17
10 18
11 19
12 20
13 21
14 22
15 23

mardi 18 décembre

8 16
9 17
10 18
11 19
12 20
13 21
14 22
15 23

mercredi 19 décembre

8 16
9 17
10 18
11 19
12 20
13 21
14 22
15 23

ageefep.qc.ca
Service des plaintes et de l'information

BESOIN de conseils ou d'avis judicieux?

ageefep
plainteinfos@ageefep.qc.ca
514.343.6111 # 5127

UNE IDÉE D'ENTREPRISE?

- Ateliers
- Coaching
- Concours et bourses
- Conférences
- Espace collaboratif
- Mentorat
- Réseautage

entrepreneuriat.poly-udem.ca

Centre d'entrepreneuriat Poly-UdeM

Votre porte d'entrée vers l'entrepreneuriat

L	M	M	J	V	S	D
					1	2
3	4	5	6	7	8	9
10	11	12	13	14	15	16
17	18	19	20	21	22	23
24	25	26	27	28	29	30
31						

12

jeudi 20 décembre

8 16
9 17
10 18
11 19
12 20
13 21
14 22
15 23

vendredi 21 décembre — FIN des COURS — Session automne 2018

8 16
9 17
10 18
11 19
12 20
13 21
14 22
15 23

samedi 22 décembre

8
10
12
14
16
18
20
22

dimanche 23 décembre

8
10
12
14
16
18
20
22

La Brunante
Resto-Pub
Pavillon Jean-Brillant
Venez **relaxer** avec vos amis
Réservez en ligne - labrunante.com

Important cette semaine

12

L	M	M	J	V	S	D
					1	2
3	4	5	6	7	8	9
10	11	12	13	14	15	16
17	18	19	20	21	22	23
24	25	26	27	28	29	30
31						

lundi 24 décembre – CONGÉ UNIVERSITAIRE

8 16
9 17
10 18
11 19
12 20
13 21
14 22
15 23

mardi 25 décembre Noël – CONGÉ UNIVERSITAIRE

8 16
9 17
10 18
11 19
12 20
13 21
14 22
15 23

mercredi 26 décembre – CONGÉ UNIVERSITAIRE

8 16
9 17
10 18
11 19
12 20
13 21
14 22
15 23

l'ombudsman_UdeM
Indépendance, impartialité, confidentialité
CONSEILS ET ASSISTANCE DE DERNIER RECOURS
T 514 343-2100
C ombudsman@umontreal.ca
ombudsman.umontreal.ca

Fédération des associations étudiantes universitaires québécoises en éducation permanente
faeuqep.qc.ca
C'est grand d'apprendre ensemble

L	M	M	J	V	S	D
					1	2
3	4	5	6	7	8	9
10	11	12	13	14	15	16
17	18	19	20	21	22	23
24	25	26	27	28	29	30
31						

12

jeudi 27 décembre

8 16
9 17
10 18
11 19
12 20
13 21
14 22
15 23

vendredi 28 décembre

8 16
9 17
10 18
11 19
12 20
13 21
14 22
15 23

samedi 29 décembre

8
10
12
14
16
18
20
22

dimanche 30 décembre

8
10
12
14
16
18
20
22

La Brunante
Resto-Pub
Pavillon Jean-Brillant
RÉSERVEZ en ligne
labrunante.com
Système multimédia
Grands écrans plats
Wi-Fi
Le seul resto-pub sur le campus à l'ouest de la tour

ageefep.qc.ca
Service des plaintes et de l'information
PROJET
Vous avez un projet original s'adressant à la communauté universitaire?
ageefep
plainteinfos@ageefep.qc.ca
514.343.6111 # 5127

12

L	M	M	J	V	S	D
					1	2
3	4	5	6	7	8	9
10	11	12	13	14	15	16
17	18	19	20	21	22	23
24	25	26	27	28	29	30
31	1	2	3	4	5	6

lundi 31 décembre

8 16
9 17
10 18
11 19
12 20
13 21
14 22
15 23

mardi 1er janvier ***JOUR DE L'AN*** – CONGÉ UNIVERSITAIRE

8 16
9 17
10 18
11 19
12 20
13 21
14 22
15 23

mercredi 2 janvier – CONGÉ UNIVERSITAIRE

8 16
9 17
10 18
11 19
12 20
13 21
14 22
15 23

Important cette semaine

L	M	M	J	V	S	D
31	1	2	3	4	5	6
7	8	9	10	11	12	13
14	15	16	17	18	19	20
21	22	23	24	25	26	27
28	29	30	31			

01

jeudi 3 janvier

8 16
9 17
10 18
11 19
12 20
13 21
14 22
15 23

vendredi 4 janvier

8 16
9 17
10 18
11 19
12 20
13 21
14 22
15 23

samedi 5 janvier

8
10
12
14
16
18
20
22

dimanche 6 janvier

8
10
12
14
16
18
20
22

ageefep.qc.ca Services

STAND d'accueil

Venez nous rencontrer!
À chaque début de trimestre aux pavillons principaux et régionaux.

ageefep

secretariat@ageefep.qc.ca
514.343.7733

Important cette semaine

présence

La présence au cours, une condition pour réussir ses études.

À l'Université de Montréal,

aucune note n'est attribuée pour la présence aux cours, car celle-ci ne constitue pas un mode d'évaluation selon le Règlement des études de premier cycle.

En effet, les seuls modes d'évaluation sont les travaux, les examens et la combinaison de travaux et d'examens.

La présence aux cours n'en est pas moins indispensable pour les raisons suivantes :

- Diverses études et les données de la Faculté de l'éducation permanente indiquent qu'il existe un lien direct entre la présence soutenue aux cours et la persévérance dans les études.
- Dans un cours, un enseignant transmet de la matière qui s'ajoute aux notes de cours et à la documentation. Cette matière est sujette à examen.
- Un cours constitue un cursus logique et cohérent, une chaîne dont tous les maillons sont essentiels. Manquer un cours, c'est se priver d'un de ces maillons.

Être présent aux cours, c'est maximiser ses chances de réussite!

Règlement des études de premier cycle :
etudes.umontreal.ca/reglements/reglements.html

ageefep

Information :
Service des plaintes et de l'information
plainteinfos@ageefep.qc.ca
514-343-6111 poste 5127

négocier

Le plan de cours

Négocier parce que je prends ma formation en main.

Le plan de cours est un contrat entre les étudiants et la chargée ou le chargé de cours. Pour éviter les malentendus, négociez le plan de cours au début de chaque trimestre.

[1] Les objectifs du cours :

- énonce les objectifs généraux et particuliers
- explique la façon dont le cours s'insère dans le programme d'études
- indique l'utilité ultérieure des connaissances acquises

[2] Le contenu décrit :

- est fidèle aux objectifs
- est suffisamment précis et structuré
- est convenablement réparti sur le trimestre
- est assez large pour englober les principaux problèmes inhérents au champ d'études

[3] L'enseignement et l'apprentissage :

- énonce les moyens d'enseignement qui mis en oeuvre : laboratoires, travaux en équipe, exercices individuels, discussions, cours magistraux
- indique clairement les sources documentaires pertinentes

[4] L'évaluation :

- indique clairement les moyens d'évaluation : travaux, exposés en classe, examens périodiques
- précise les critères d'évaluation mesurant si les objectifs du cours ont été atteints
- indique les dates d'examen et de remise de travaux

Après son adoption, toute modification doit être approuvée par la classe.

NÉGOCIER: verbe intransitif (lat. negotiari)
Sens 1 - Entamer des négociations. - Discuter pour parvenir à un accord.
Anglais : to negotiate
Sens 2 - Monnayer la valeur de quelque chose.
Négociation
La négociation est la recherche d'un accord, centrée sur des intérêts matériels ou des enjeux quantifiables entre deux ou plusieurs interlocuteurs (on ne négocie pas avec soi-même, on délibère), dans un temps limité. Cette recherche d'accord implique la confrontation d'intérêts incompatibles sur divers points (de négociation) que chaque interlocuteur va tenter de rendre compatibles par un jeu de concessions mutuelles.

ageefep

Information :
Service des plaintes et de l'information
plainteinfos@ageefep.qc.ca
514-343-6111 poste 5127

Service de soutien
à la persévérance aux études à la FEP

Financé par les Services aux étudiants

CIBLER le problème
C'EST LE RÉGLER EN PARTIE

DÉBORDÉ
parce que vous avez pris trop de cours?

DÉCOURAGÉ
au point de songer à abandonner vos études?

PAS SÛR
d'avoir choisi le programme d'études qui vous convient?

PEUR DE PERDRE
les cours déjà suivis en changeant d'orientation?

Pour prendre rendez-vous avec notre conseiller du Conseil à la persévérance:

Composez le : 514-343-7443
Courriel : perseverance@fep.umontreal.ca

Des prêts et bourses pour les études à temps partiel

Vous étudiez à temps partiel ?

Vous êtes inscrit à un minimum de six crédits ?

Vos revenus sont modestes ?

Vous pourriez être admissible au **programme de prêts et bourses** pour les études à temps partiel, un volet du régime de l'aide financière aux études du **ministère de l'Éducation.**

Les prêts couvrent : les **droits de scolarité,** le **coût des livres,** les **frais de garde d'enfants.**

À noter que les étudiants monoparentaux dont l'enfant a de moins de 12 ans inscrits à un minimum de **six crédits** sont considérés comme des étudiants à plein temps aux fins de l'aide financière.

Ils peuvent donc être admissibles à des bourses et pas seulement à des prêts.

Renseignez-vous au
Bureau de l'**aide financière de l'UdeM** pour toute information sur ce programme.

Le personnel est là pour vous aider.

Pavillon J.-A.-DeSève
2332, boul. Édouard-Montpetit,
4e étage
Tél.: 514-343-6145
Courriel : boursesUdeM@sae.umontreal.ca

Information générale sur les prêts :
mesrs.gouv.qc.ca/aide-financiere-aux-etudes/programme-de-prets-pour-les-etudes-a-temps-partiel/

Fonds d'amélioration de la vie étudiante de l'AGEEFEP-FEP-UdeM

Le FAVE :
un programme de bourses réservé aux étudiants de la FEP

Chaque année, un budget est disponible dans le cadre du **Fonds d'amélioration de la vie étudiante** (***AGEEFEP-FEP-UdeM***). Ce budget est variable selon les années, car il dépend du nombre d'étudiantes et d'étudiants qui paient la somme facultative de **35 $** inscrite sur leur facture.

▸ Volet principal

80 % du budget — **pour des bourses d'accessibilité aux études**

Chaque année, 50 étudiants et étudiantes de la Faculté de l'éducation permanente reçoivent une bourse variant de 1 000 $ à 2 500 $. La somme distribuée totalise 100 000 $ et elle représente 80% du budget disponible dans le cadre du Fonds d'amélioration de la vie étudiante (FAVE).

Les étudiants à plein temps et ceux à temps partiel inscrits à un minimum de six crédits sont admissibles à ce programme. À noter qu'il s'agit de bourses d'accessibilité aux études et non de bourses d'excellence. Cela dit, les bourses sont accordées à des étudiants dont les résultats scolaires laissent présager qu'ils termineront leur programme d'études.

D'où vient l'argent du programme FAVE? Chaque trimestre, une somme de 35 $ est inscrite sur votre facture de droits de scolarité sous la rubrique « *Fonds d'amélioration de la vie étudiante* ». Il s'agit d'une contribution volontaire dont vous pouvez être exempté.

Si vous en avez les moyens, l'AGEEFEP vous encourage à verser cette contribution qui favorise l'accessibilité aux études pour vos condisciples moins nantis. Il y a cependant une date limite pour déposer une demande de bourse et elle est variable selon les années. Il faut donc vérifier cette date sur le site web:
bourses.umontreal.ca/concourssae/

Information
514 343-6145

▸ Deux autres volets du FAVE

12 % du budget — **pour des stages, colloques et congrès**

1. Le FAVE – Stage, colloque et congrès
Vous souhaitez participer à un stage, un congrès ou un colloque en lien avec votre programme d'études, mais vous auriez besoin d'un coup de pouce financier pour le faire? Ce volet du FAVE, qui comporte un budget annuel de 15 000 $, peut vous aider. Le programme est ouvert toute l'année jusqu'à l'épuisement du budget.

Information
514-343-6111 poste 5127
plainteinfos@ageefep.qc.ca

8 % du budget

2. Le FAVE – Espaces étudiants
Une somme de 10 000 $ est dédiée à l'amélioration des espaces consacrés à la vie étudiante. Cet argent est principalement investi dans notre resto-pub La Brunante.

Je contribue et prends part au FAVE

Bureau de l'aide financière

Étudiants (es) de la FEP,
vous êtes admissible à de nombreux programmes de bourses

Concours de bourses

Le Concours de bourses des Services aux étudiants (SAÉ) offre plus de 300 bourses variant de 500 $ à 8 500 $. Pour solliciter une demande de l'une de ces bourses aller sur le site web: **bourses.umontreal.ca/concourssae**

Le Concours de bourses d'engagement des SAÉ offre des bourses de 500 $ à 2 000 $. Pour solliciter une demande de l'une de ces bourses aller sur le site web: **bourses.umontreal.ca/concoursengagement**

L'Université de Montréal offre également plus de dix types de bourses auxquels vous pourriez être admissible:

Bourses d'accessibilité, d'excellence, d'implication, de soutien financier, de stages, etc.

Le Service des bourses d'études

Le Service des bourses d'études offre plusieurs services :

- Ateliers de recherche de bourses et séances d'information. Consultez le calendrier en ligne : **bourses.umontreal.ca/ateliers**
- Consultations individualisées
- Aide à la préparation des dossiers de candidature
- Aide et conseils à la recherche de bourses d'études

Répertoire des bourses

Tous les programmes de bourses de l'UdeM sont inscrits dans le Répertoire de bourses en ligne et constamment mis à jour: **bourses.umontreal.ca.**

Dans le répertoire des programme de bourses, plusieurs clés de recherche permettent de cibler les programmes auxquels vous être admissible : statut (résidence permanente, citoyenneté canadienne), études à plein temps ou à temps partiel, retour aux études, monoparentalité, etc.

Le personnel du bureau de l'aide financière peut également vous aider à cibler des bourses ou même à remplir un formulaire avec vous.

Information

Bureau des bourses d'études,
Pavillon J.-A.-DeSève
2332, boul. Édouard-Montpetit,
4e étage

Heures d'ouverture : du lundi au jeudi,
de 8 h 30 à 12 h et de 13 h à 16 h 30
vendredi,
de 9 h 30 à 12 h et de 13 h à 16 h 30

Renseignements sur le Programme de prêts et bourses
Tél.: 514-343-6145

Tél.: 514-343-6854

Courriel: boursesUdeM@sae.umontreal.ca

50 BOURSES D'ÉTUDES
de SOUTIEN FINANCIER de 1000$ à 2500$

Fonds d'entraide des étudiantes et étudiants de la Faculté d'éducation permanente (FEP)

Vérifiez la date limite pour solliciter l'une de de ces bourses sur les liens suivants:

bourses.umontreal.ca/concourssae
bourses.umontreal.ca

ageefep · saé Bourses d'études Services aux étudiants · Université de Montréal

Conseils pour réussir ses études

Cet extrait du guide, disponible sur la page d'accueil de notre site web – **ageefep.qc.ca** – a pour objectif de vous aider à être plus efficace dans vos études. Il sera particulièrement utile aux personnes qui effectuent un retour aux études, mais même les étudiants plus chevronnés y trouveront le rappel de principes et d'astuces qui faciliteront leur tâche.

« ***Connais-toi toi-même*** » disait Socrate en son temps. Ce que le philosophe énonçait comme principe philosophique général s'applique à l'éducation en général et à l'éducation des adultes en particulier : celui qui sait comment il apprend augmente les chances de réussite dans ses apprentissages.

C'est cette connaissance de ses propres processus d'apprentissage que les sciences de l'éducation désignent comme la « *métacognition* ». Le Dictionnaire actuel de l'éducation définit celle-ci dans les termes suivants : « *Connaissance qu'on a de ses propres processus cognitifs, de leurs produits et de tout ce qui touche, par exemple, les propriétés pertinentes pour l'apprentissage d'informations ou de données.* » Entre autres, c'est cette faculté qui vous permet de faire des liens et des transferts d'information, voire de créer de nouvelles connaissances.

Indispensable en enseignement à distance, la connaissance de ses processus métacognitifs l'est tout autant pour tout étudiant engagé dans un processus d'éducation et de formation et même pour tout citoyen qui doit faire face à un grand nombre de situations complexes dans la vie de tous les jours. Or, le but ultime de l'éducation n'est-il pas « *d'apprendre à apprendre* », d'acquérir ainsi les outils de l'autodidaxie, de l'autonomie et de l'apprentissage tout au long de la vie ?

Tous et toutes n'apprennent cependant pas de la même façon. Selon votre appartenance à l'un ou l'autre des quatre types (auditif, visuel, pragmatique ou investigateur) et la nature de la tâche à exécuter, vous n'utiliserez pas nécessairement les mêmes stratégies. À vous de découvrir lesquelles vous conviennent le mieux, ce qui fait nécessairement appel à vos capacités d'autoanalyse et d'autoévaluation.

Table des matières du guide – en ligne

1. Une règle de base : savoir comment on apprend
2. Quel type d'étudiant êtes-vous?
3. La prise de notes (pour auditif, visuel, pragmatique, investigateur (pour AVPI)
4. La révision des notes – pour AVPI
5. La préparation aux examens – pour AVPI
6. La lecture – pour AVPI
7. Les 24 heures précédant l'examen
8. L'examen objectif et à choix multiples
9. L'examen à développement
10. L'examen à livre ouvert
11. L'examen maison
12. La résolution d'un problème en mathématiques
13. Le travail écrit
14. Le travail en équipe : les coéquipiers
15. Le travail en équipe : la méthode de travail
16. Le travail en équipe : les rencontres
17. La présentation orale d'un travail – pour AVPI
18. La formation à distance
19. Les éléments d'une page titre
20. Les éléments de la bibliographie

Avant, pendant et après les cours

Les stratégies métacognitives s'appliquent tout autant avant que pendant et après les cours :

- Avant, pour vous faire une idée de la matière à assimiler et des connaissances que vous avez déjà en ce domaine.
- Pendant, pour mettre à l'épreuve vos stratégies d'apprentissage et faire des liens avec vos connaissances antérieures.
- Après, pour autoévaluer vos résultats, modifier vos stratégies si elles n'ont pas procuré le résultat escompté ou les consolider si elles ont été satisfaisantes.

Connaître vos forces et vos faiblesses

Avant d'utiliser vos stratégies cognitives, il vous faut cependant bien connaître vos forces et vos faiblesses. Tel est le but des conseils et des questions ci-dessous. Après la lecture de chacun de ces points, écrivez vos réponses sur une feuille afin d'avoir un portrait de

votre profil d'apprenant. Vous pouvez faire l'exercice au début de chaque cours ou seulement au début d'une session.

- Cotez par **ordre de priorité** les objectifs du cours selon vos besoins.
- Relisez régulièrement cette liste afin de mieux planifier vos efforts et votre temps de travail sur les différents sujets.
- Faites l'inventaire de **vos connaissances** avant chaque nouvel objectif.
- Déterminez **comment vous vous sentez** face à ce thème dans le cours. Avez-vous peur de ne pas comprendre ? Pensez-vous ne pas y arriver ? Manquez-vous de motivation face à ce sujet ? Craignez-vous de ne pas savoir comment faire pour apprendre les nouvelles notions ? Avez-vous de la difficulté à communiquer avec l'enseignant en classe, par téléphone ou par courriel ?
- Gardez en tête l'ordre de priorité des **objectifs du cours** et trouvez un objectif personnel lié à vos besoins pour cette partie du cours ou pour la session.
- Analysez les résultats que vous venez d'écrire, **prenez le temps de voir** et de comprendre vos craintes face à un cours ou pour la session.

Conseils généraux

Selon le type d'apprenant auquel vous appartenez, vous trouverez dans les sections suivantes plusieurs conseils pour découvrir vos stratégies d'apprentissage et les améliorer. Au préalable, rappelons un certain nombre de conseils qui s'appliquent à tous les types d'étudiants :

- Vérifiez si vous avez bien compris la tâche demandée.
- Trouvez les **mots clés** qui résument les lectures ou les notions à maîtriser.
- Vérifiez les outils de travail que vous connaissez pour mieux comprendre ou retenir les nouveaux apprentissages.
- Essayez de **faire des liens** avec vos connaissances déjà assimilées.
- Revoyez votre ordre de priorité et votre **objectif personnel** pour ne pas perdre de vue l'information dont vous avez besoin.
- Pensez à un autre moment où vous avez fait une chose similaire et remémorez-vous les moyens que vous avez utilisés pour exécuter cette tâche.
- **Comparez** vos réponses avec celles de vos condisciples.
- Ayez un **oeil critique** sur les commentaires ou les travaux des autres. Il vous sera plus facile par la suite de critiquer votre propre travail.
- Essayez d'expliquer la réponse et le raisonnement d'une autre personne qui a fait un travail semblable au vôtre.
- Créez votre propre problème à partir de la réponse. Ainsi, vous arriverez mieux à faire des liens.
- **Discutez avec des gens** de votre entourage qui n'ont pas de lien avec le cours, ils peuvent vous montrer des points que vous avez oubliés de regarder de plus près.
- Faites-vous enseignant, expliquez votre démarche étape par étape comme pour convaincre un juré.
- **Demandez-vous** toujours pour quelles raisons vous avez fait cette démarche.
- Ajoutez des exemples qui résument votre pensée.
- Posez-vous la question « *Qu'ai-je appris?* »
- Faites une **autoévaluation** de votre travail ou des vos études.
- Évaluez votre taux de **satisfaction**.
- Revoyez vos stratégies et méthodes de travail si vous êtes insatisfait.
- Faites une rétrospective des apprentissages que vous pourrez mettre en application.

Après le cours ou la session de lecture et de travaux

- Dressez une liste de ce que vous avez trouvé difficile et ce que vous avez appris en tenant compte de votre but. Vous pourrez ainsi mieux déterminer sur quelle information vous devez vous concentrer.
- Faites une rétrospective de votre démarche afin de vérifier si vous pouvez l'appliquer dans d'autres circonstances.
- Faites une **autoévaluation** de vos nouvelles connaissances au regard de vos connaissances antérieures.
- Revoyez vos stratégies si votre autoévaluation est insatisfaisante, en gardant toujours en tête le but que vous vous êtes fixé.

la reconnaissance
des acquis expérientiels à la FEP

Vous avez des EXPÉRIENCES professionnelles et personnelles significatives ?

Savez-vous que les connaissances issues de ces expériences peuvent équivaloir à des savoirs enseignés dans les cours de la Faculté de l'éducation permanente (FEP) et donner lieu à l'octroi de crédits ?

Évaluer ces connaissances et éventuellement les sanctionner, tel est le rôle du Service de reconnaissance des acquis expérientiels, qui a mis au point une méthode sophistiquée et rigoureuse d'évaluation des acquis.

Il existe deux conditions minimales pour se prévaloir de la reconnaissance des acquis :

- Être inscrit dans un programme de la FEP
- Avoir trois années d'expérience directement liées au programme d'études

Dans un programme de certificat, un maximum de 15 crédits peuvent être accordés par la reconnaissance des acquis.

Notons aussi que certains frais s'appliquent.

Pour obtenir plus d'information, prière de consulter le site Web de la FEP, lien: fep.umontreal.ca/etudier-a-la-fep

ageefep

Information :
Service des plaintes et de l'information
plainteinfos@ageefep.qc.ca
514-343-6111 poste 5127

programme
des initiatives étudiantes

Enrichissez votre formation par un projet de votre cru !
Vous avez un projet original s'adressant à la communauté universitaire, conférence, bénévolat avec aide au soutien technique ou matériel, etc?

Moi, j'ai une idée!

Organiser un spectacle

ORGANISER une activité pour la communauté étudiante

Créer un journal étudiant

SOUMETTEZ VOTRE IDÉE au Comité des initiatives étudiantes de l'AGEEFEP.

ageefep

Renseignez-vous !

ageefep.qc.ca
514-343-6111 poste 5127

courriel universitaire

La SEULE façon de vous joindre
▶ Votre COURRIEL universitaire

L'Université de Montréal attribue à tous ses étudiants une adresse de courriel institutionnelle sous la forme **prenom.nom@umontreal.ca.**

Cette adresse est **indispensable** pour toute **information** qu'auront à vous transmettre vos enseignants, les employés de l'Université et votre association étudiante.

Si vous avez fourni une adresse de courriel personnelle lors de votre demande d'admission, c'est là que seront redirigés automatiquement tous les messages envoyés à votre adresse institutionnelle.

Par exemple, un étudiant, Guillaume Untel, a fourni l'adresse guillaume@hotmail.com lors de sa demande d'admission. Un professeur lui envoie le plan de cours à son adresse institutionnelle, soit guillaume.untel@umontreal.ca. Toutefois, Guillaume recevra le plan de cours à son adresse hotmail, car celle-ci réachemine ses courriels à l'adresse personnelle indiquée.

N'oubliez pas, **si** vous **modifiez** votre **adresse de courriel personnelle**, il est aussi nécessaire d'en faire la modification dans votre profil TI. (ti.umontreal.ca).

Si vous n'avez pas fourni d'adresse de courriel personnelle lors de votre demande d'admission, nous vous **conseillons fortement** de rediriger votre courriel institutionnel vers votre adresse de courriel personnelle. Cela vous évitera de devoir consulter plusieurs adresses chaque jour.

Joindre la DGTIC
Service aux usagers
Tél.: 514-343-7288

Services offerts aux membres de la communauté de l'Université de Montréal

VOTRE COURRIEL

1 - **Accéder à la page : umontreal.ca**
2 - **En haut, à droite sur l'icône, cliquer sur: « Mon portail UdeM ».**
3 - **Inscrire votre code d'identification (votre matricule) et votre UNIP*.**
4 - **Cliquer sur le lien sur votre nom « Mon courriel » de l'encadré nommé au menu du haut.**
5 - **La page vous redirigera vers la plate-forme de Microsoft 365 de l'UdeM.**

Ajout/modification de votre courriel à partir du centre étudiant, pour les détails de la procédure:
ti.umontreal.ca/profil_usager/profil_ti.html

*** Info UNIP**
registraire.umontreal.ca/etudes-et-services/code-dacces-et-unip

Grille de cours

Hiver 2019

voir la carte du campus en page 170-171

▶ plancampus.umontreal.ca

Titre _____ N° du cours _____
Pavillon _____ Local _____
Chargé de cours _____
Courriel _____ Tél. _____
Remise TP _____ Intra _____ Examen _____

Titre _____ N° du cours _____
Pavillon _____ Local _____
Chargé de cours _____
Courriel _____ Tél. _____
Remise TP _____ Intra _____ Examen _____

Titre _____ N° du cours _____
Pavillon _____ Local _____
Chargé de cours _____
Courriel _____ Tél. _____
Remise TP _____ Intra _____ Examen _____

Titre _____ N° du cours _____
Pavillon _____ Local _____
Chargé de cours _____
Courriel _____ Tél. _____
Remise TP _____ Intra _____ Examen _____

Titre _____ N° du cours _____
Pavillon _____ Local _____
Chargé de cours _____
Courriel _____ Tél. _____
Remise TP _____ Intra _____ Examen _____

01

L	M	M	J	V	S	D
	1	2	3	4	5	6
7	8	9	10	11	12	13
14	15	16	17	18	19	20
21	22	23	24	25	26	27
28	29	30	31			

lundi 7 janvier — DÉBUT COURS des

8 16
9 17
10 18
11 19
12 20
13 21
14 22
15 23

mardi 8 janvier

8 16
9 17
10 18
11 19
12 20
13 21
14 22
15 23

mercredi 9 janvier

8 16
9 17
10 18
11 19
12 20
13 21
14 22
15 23

RÉGIME ÉTUDIANT SANTÉ ET DENTAIRE **DE L'AGEEFEP**

PLUS DE 10 000 $ EN SOINS DE SANTÉ
(VACCINS, HOSPITALISATION, SERVICES DIAGNOSTIQUES, ETC.)

Découvrez tous les détails et conditions en ligne. **www.aseq.ca**

Construire un programme selon vos besoins, c'est possible. Informez-vous sur notre Certificat d'études individualisées!

fep.umontreal.ca/cei

Faculté de l'éducation permanente

Université de Montréal et du monde.

L	M	M	J	V	S	D
	1	2	3	4	5	6
7	8	9	10	11	12	13
14	15	16	17	18	19	20
21	22	23	24	25	26	27
28	29	30	31			

01

LE PLAN DE COURS
Le négocier p 18
Je prends ma formation en main

jeudi 10 janvier

8
9
10
11
12
13
14
15
16
17
18
19
20
21
22
23

vendredi 11 janvier

8
9
10
11
12
13
14
15
16
17
18
19
20
21
22
23

samedi 12 janvier

8
10
12
14
16
18
20
22

dimanche 13 janvier

8
10
12
14
16
18
20
22

Vous êtes accompagné par les Services aux étudiants à chaque étape de votre parcours.

Itinéraire d'une réussite (voir p. 168)

saé services aux étudiants
Université de Montréal et du monde.

carrefoursae.umontreal.ca

01

L	M	M	J	V	S	D
	1	2	3	4	5	6
7	8	9	10	11	12	13
14	15	16	17	18	19	20
21	22	23	24	25	26	27
28	29	30	31			

lundi 14 janvier

8 16
9 17
10 18
11 19
12 20
13 21
14 22
15 23

mardi 15 janvier

22 janvier - Date limite annulation / modification d'un cours sans frais - Vérifier l'horaire du cours

8 16
9 17
10 18
11 19
12 20
13 21
14 22
15 23

mercredi 16 janvier

8 16
9 17
10 18
11 19
12 20
13 21
14 22
15 23

Étudiez à distance, à votre rythme, au moment qui vous convient le mieux. Certains cours offerts en ligne!

fep.umontreal.ca/formations/cours-en-ligne

Faculté de l'éducation permanente
Université de Montréal et du monde.

RÉGIME ÉTUDIANT SANTÉ ET DENTAIRE **DE L'AGEEFEP**

COUVERTURE POUR LES CONTRACEPTIFS ORAUX ET ANTIDÉPRESSEURS

Découvrez tous les détails et conditions en ligne. **www.aseq.ca**

L	M	M	J	V	S	D
	1	2	3	4	5	6
7	8	9	10	11	12	13
14	15	16	17	18	19	20
21	22	23	24	25	26	27
28	29	30	31			

01

LE TRAVAIL EN ÉQUIPE J'AIME ÇA p32

Parce ce que l'évaluation est individuelle

jeudi 17 janvier

8 9 10 11 12 13 14 15 16 17 18 19 20 21 22 23

vendredi 18 janvier

8 9 10 11 12 13 14 15 16 17 18 19 20 21 22 23

samedi 19 janvier

8 10 12 14 16 18 20 22

dimanche 20 janvier

8 10 12 14 16 18 20 22

ageefep.qc.ca Service des plaintes et de l'information

CURIEUX à propos des services universitaires ou de l'éducation des adultes?

ageefep

plainteinfos@ageefep.qc.ca

514.343.6111 # 5127

Important cette semaine

01

L	M	M	J	V	S	D
	1	2	3	4	5	6
7	8	9	10	11	12	13
14	15	16	17	18	19	20
21	22	23	24	25	26	27
28	29	30	31			

lundi 21 janvier

8 9 10 11 12 13 14 15 16 17 18 19 20 21 22 23

mardi 22 janvier

22 janvier - Date limite annulation / modification d'un cours sans frais - Vérifier l'horaire du cours

8 9 10 11 12 13 14 15 16 17 18 19 20 21 22 23

mercredi 23 janvier

31 janvier - Pour les nouveaux étudiants de la session hiver 2019 – Période de modification ou retrait de l'assurance santé et dentaire - voir: www.aseq.ca

8 9 10 11 12 13 14 15 16 17 18 19 20 21 22 23

Aide et soutien académique

Sur rendez-vous:
514 343-7443
perseverance@fep.umontreal.ca

Faculté de l'éducation permanente
Université de Montréal et du monde.

RÉGIME ÉTUDIANT SANTÉ ET DENTAIRE **DE L'AGEEFEP**

JUSQU'À 1 000 $ EN SOINS DENTAIRES (EXAMENS, NETTOYAGES, DENTS DE SAGESSE)

Découvrez tous les détails et conditions en ligne. **www.aseq.ca**

L	M	M	J	V	S	D
	1	2	3	4	5	6
7	8	9	10	11	12	13
14	15	16	17	18	19	20
21	22	23	24	25	26	27
28	29	30	31			

01

jeudi 24 janvier

Rappel - Frais non obligatoires
- Vérifier la période de retrait - ageefep.qc.ca

8 9 10 11 12 13 14 15 16 17 18 19 20 21 22 23

vendredi 25 janvier

8 9 10 11 12 13 14 15 16 17 18 19 20 21 22 23

samedi 26 janvier

8 10 12 14 16 18 20 22

dimanche 27 janvier

8 10 12 14 16 18 20 22

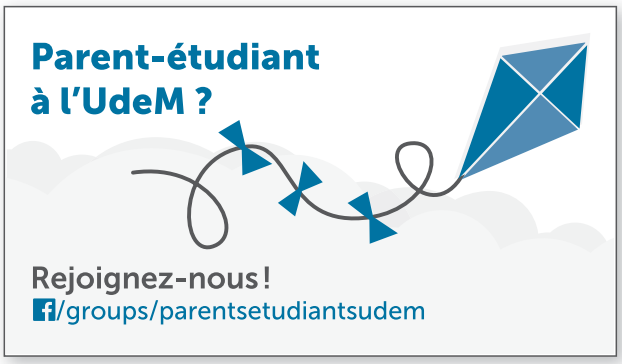

01

L	M	M	J	V	S	D
	1	2	3	4	5	6
7	8	9	10	11	12	13
14	15	16	17	18	19	20
21	22	23	24	25	26	27
28	29	30	31			

lundi 28 janvier

8 16
9 17
10 18
11 19
12 20
13 21
14 22
15 23

mardi 29 janvier

8 16
9 17
10 18
11 19
12 20
13 21
14 22
15 23

mercredi 30 janvier

8 16
9 17
10 18
11 19
12 20
13 21
14 22
15 23

site web
Service de l'information

ageefep.qc.ca

VISITER NOTRE PORTAIL WEB!
l'information à votre portée.

ageefep

secretariat@ageefep.qc.ca
514.343.7733

Abordez les questions liées à la sexualité avec aisance et professionnalisme.
Informez-vous sur notre nouveau Certificat en sexualité!

fep.umontreal.ca/sexualite

Faculté de l'éducation permanente
Université de Montréal et du monde.

L	M	M	J	V	S	D
28	29	30	31	1	2	3
4	5	6	7	8	9	10
11	12	13	14	15	16	17
18	19	20	21	22	23	24
25	26	27	28			

02

31 janvier - Pour les nouveaux étudiants de la session hiver 2019 – Période de modification ou retrait de l'assurance santé et dentaire - voir: www.aseq.ca

jeudi 31 janvier

8 9 10 11 12 13 14 15 16 17 18 19 20 21 22 23

vendredi 1er février

8 9 10 11 12 13 14 15 16 17 18 19 20 21 22 23

samedi 2 février

8 10 12 14 16 18 20 22

dimanche 3 février

8 10 12 14 16 18 20 22

02

L	M	M	J	V	S	D
				1	2	3
4	5	6	7	8	9	10
11	12	13	14	15	16	17
18	19	20	21	22	23	24
25	26	27	28			

lundi 4 février

8 16
9 17
10 18
11 19
12 20
13 21
14 22
15 23

mardi 5 février

8 16
9 17
10 18
11 19
12 20
13 21
14 22
15 23

mercredi 6 février

8 16
9 17
10 18
11 19
12 20
13 21
14 22
15 23

436 bacheliers de la FEP en 2018.
Ça pourrait être vous!

fep.umontreal.ca/bacparcumul

Faculté de l'éducation permanente
Université de Montréal et du monde.

Parent-étudiant à l'UdeM ?

Rejoignez-nous!
/groups/parentsetudiantsudem

jeudi 7 février

8 9 10 11 12 13 14 15 16 17 18 19 20 21 22 23

vendredi 8 février

15 février- Frais non obligatoires - Vérifier sur cette page: registraire.umontreal.ca/droits-de-scolarite/payer-une-facture/

8 9 10 11 12 13 14 15 16 17 18 19 20 21 22 23

samedi 9 février

8 10 12 14 16 18 20 22

dimanche 10 février

8 10 12 14 16 18 20 22

La Brunante

Resto-Pub
Pavillon Jean-Brillant

RÉSERVEZ pour vos activités

Soirée privée, causerie, conférence, etc.

Réservez en ligne - labrunante.com

RÉGIME ÉTUDIANT SANTÉ ET DENTAIRE **DE L'AGEEFEP**

PROGRAMME DE PROTECTION JURIDIQUE

(DROIT DU LOGEMENT, DU TRAVAIL, DE LA PERSONNE, ACADÉMIQUE, MÉDIATION CIVILE, ETC.)

Découvrez tous les détails et conditions en ligne. **www.aseq.ca**

02

L	M	M	J	V	S	D
				1	2	3
4	5	6	7	8	9	10
11	12	13	14	15	16	17
18	19	20	21	22	23	24
25	26	27	28			

lundi 11 février

8 16
9 17
10 18
11 19
12 20
13 21
14 22
15 23

mardi 12 février

8 16
9 17
10 18
11 19
12 20
13 21
14 22
15 23

mercredi 13 février

8 16
9 17
10 18
11 19
12 20
13 21
14 22
15 23

site web Service de l'information

ageefep.qc.ca

VISITER NOTRE PORTAIL WEB!
l'information à votre portée.

ageefep

secretariat@ageefep.qc.ca
514.343.7733

Inscription en cours
TRIMESTRE ÉTÉ 2019
Mon Centre étudiant
etudes.umontreal.ca

Faculté de l'éducation permanente
Université de Montréal et du monde.

L	M	M	J	V	S	D
				1	2	3
4	5	6	7	8	9	10
11	12	13	14	15	16	17
18	19	20	21	22	23	24
25	26	27	28			

02

jeudi 14 février

8 9 10 11 12 13 14 15 16 17 18 19 20 21 22 23

vendredi 15 février

15 février- Frais non obligatoires - Vérifier sur cette page: registraire.umontreal.ca/droits-de-scolarite/payer-une-facture/

8 9 10 11 12 13 14 15 16 17 18 19 20 21 22 23

samedi 16 février

8 10 12 14 16 18 20 22

dimanche 17 février

8 10 12 14 16 18 20 22

Important cette semaine

02

L	M	M	J	V	S	D
				1	2	3
4	5	6	7	8	9	10
11	12	13	14	15	16	17
18	19	20	21	22	23	24
25	26	27	28			

lundi 18 février

8 16
9 17
10 18
11 19
12 20
13 21
14 22
15 23

mardi 19 février

8 16
9 17
10 18
11 19
12 20
13 21
14 22
15 23

mercredi 20 février

8 16
9 17
10 18
11 19
12 20
13 21
14 22
15 23

Faites reconnaître votre expérience grâce au Service de reconnaissance des acquis expérientiels!

reconnaissance@fep.umontreal.ca

Faculté de l'éducation permanente
Université de Montréal et du monde.

La Brunante
Resto-Pub
Pavillon Jean-Brillant

RÉSERVEZ en ligne
labrunante.com

Système multimédia
Grands écrans plats
Wi-Fi

Le seul resto-pub sur le campus à l'ouest de la tour

L	M	M	J	V	S	D
				1	2	3
4	5	6	7	8	9	10
11	12	13	14	15	16	17
18	19	20	21	22	23	24
25	26	27	28			

02

jeudi 21 février

8 16
9 17
10 18
11 19
12 20
13 21
14 22
15 23

vendredi 22 février

8 16
9 17
10 18
11 19
12 20
13 21
14 22
15 23

samedi 23 février

8
10
12
14
16
18
20
22

dimanche 24 février

8
10
12
14
16
18
20
22

Important cette semaine

02

L	M	M	J	V	S	D
				1	2	3
4	5	6	7	8	9	10
11	12	13	14	15	16	17
18	19	20	21	22	23	24
25	26	27	28	1	2	3

lundi 25 février

8 16
9 17
10 18
11 19
12 20
13 21
14 22
15 23

mardi 26 février

8 16
9 17
10 18
11 19
12 20
13 21
14 22
15 23

mercredi 27 février

8 16
9 17
10 18
11 19
12 20
13 21
14 22
15 23

UNE IDÉE
D'ENTREPRISE ?

- Ateliers
- Coaching
- Concours et bourses
- Conférences
- Espace collaboratif
- Mentorat
- Réseautage

entrepreneuriat.poly-udem.ca

Centre d'entrepreneuriat Poly-UdeM

Votre porte d'entrée vers l'entrepreneuriat

Faites émerger de nouvelles idées dans votre milieu! **Découvrez le Certificat en créativité et innovation.**

Admission en cours
fep.umontreal.ca/creativite

Faculté de l'éducation permanente

Université de Montréal et du monde.

L	M	M	J	V	S	D
25	26	27	28	1	2	3
4	5	6	7	8	9	10
11	12	13	14	15	16	17
18	19	20	21	22	23	24
25	26	27	28	29	30	31

03

jeudi 28 février

8 9 10 11 12 13 14 15 16 17 18 19 20 21 22 23

vendredi 1er mars

8 9 10 11 12 13 14 15 16 17 18 19 20 21 22 23

samedi 2 mars

8 10 12 14 16 18 20 22

dimanche 3 mars

8 10 12 14 16 18 20 22

ageefep.qc.ca Service des plaintes et de l'information

BESOIN de conseils ou d'avis judicieux?

ageefep

plainteinfos@ageefep.qc.ca

514.343.6111 # 5127

Important cette semaine

03

L	M	M	J	V	S	D
				1	2	3
4	5	6	7	8	9	10
11	12	13	14	15	16	17
18	19	20	21	22	23	24
25	26	27	28	29	30	31

SEMAINE de LECTURE

lundi 4 mars

8 9 10 11 12 13 14 15 16 17 18 19 20 21 22 23

mardi 5 mars

8 9 10 11 12 13 14 15 16 17 18 19 20 21 22 23

mercredi 6 mars

8 9 10 11 12 13 14 15 16 17 18 19 20 21 22 23

Important cette semaine

L	M	M	J	V	S	D
				1	2	3
4	5	6	7	8	9	10
11	12	13	14	15	16	17
18	19	20	21	22	23	24
25	26	27	28	29	30	31

03

jeudi 7 mars

8 9 10 11 12 13 14 15 16 17 18 19 20 21 22 23

vendredi 8 mars

15 mars - Date limite ABANDON d'un cours avec frais - Vérifier l'horaire du cours

8 9 10 11 12 13 14 15 16 17 18 19 20 21 22 23

samedi 9 mars

8 10 12 14 16 18 20 22

dimanche 10 mars *On avance l'heure !*

8 10 12 14 16 18 20 22

Journée internationale

8 mars

Journée internationale de la femme

ageefep

ageefep.qc.ca

Important cette semaine

03

L	M	M	J	V	S	D
				1	2	3
4	5	6	7	8	9	10
11	12	13	14	15	16	17
18	19	20	21	22	23	24
25	26	27	28	29	30	31

lundi 11 mars

8 16
9 17
10 18
11 19
12 20
13 21
14 22
15 23

mardi 12 mars

8 16
9 17
10 18
11 19
12 20
13 21
14 22
15 23

mercredi 13 mars

8 16
9 17
10 18
11 19
12 20
13 21
14 22
15 23

Parent-étudiant à l'UdeM ?

Rejoignez-nous !
/groups/parentsetudiantsudem

Important cette semaine

L	M	M	J	V	S	D
				1	2	3
4	5	6	7	8	9	10
11	12	13	14	15	16	17
18	19	20	21	22	23	24
25	26	27	28	29	30	31

03

jeudi 14 mars

8 9 10 11 12 13 14 15 16 17 18 19 20 21 22 23

vendredi 15 mars

15 mars - Date limite ABANDON d'un cours avec frais - Vérifier l'horaire du cours

8 9 10 11 12 13 14 15 16 17 18 19 20 21 22 23

samedi 16 mars

8 10 12 14 16 18 20 22

dimanche 17 mars

8 10 12 14 16 18 20 22

La Brunante
Resto-Pub
Pavillon Jean-Brillant
Venez **relaxer** avec vos amis
Réservez en ligne - labrunante.com

mqaf
Mouvement québécois des adultes en formation depuis 2002
DEVENIR MEMBRE
C'est soutenir les étudiants adultes du secondaire général et professionnel à obtenir leurs droits à l'association et à la représentation.
5$/an
mqaf.qc.ca

03

L	M	M	J	V	S	D
				1	2	3
4	5	6	7	8	9	10
11	12	13	14	15	16	17
18	19	20	21	22	23	24
25	26	27	28	29	30	31

lundi 18 mars

8 16
9 17
10 18
11 19
12 20
13 21
14 22
15 23

mardi 19 mars

8 16
9 17
10 18
11 19
12 20
13 21
14 22
15 23

mercredi 20 mars

8 16
9 17
10 18
11 19
12 20
13 21
14 22
15 23

Poursuivez votre projet d'études.
29 certificats offerts à l'automne 2019!

Admission en cours
fep.umontreal.ca/certificats

Faculté de l'éducation permanente
Université de Montréal et du monde.

L	M	M	J	V	S	D
				1	2	3
4	5	6	7	8	9	10
11	12	13	14	15	16	17
18	19	20	21	22	23	24
25	26	27	28	29	30	31

03

jeudi 21 mars

8
9
10
11
12
13
14
15
16
17
18
19
20
21
22
23

vendredi 22 mars

8
9
10
11
12
13
14
15
16
17
18
19
20
21
22
23

samedi 23 mars

8
10
12
14
16
18
20
22

dimanche 24 mars

8
10
12
14
16
18
20
22

La Brunante
Resto-Pub
Pavillon Jean-Brillant
Venez **relaxer** avec vos amis
Réservez en ligne - labrunante.com

ageefep.qc.ca
Service des plaintes et de l'information
PROJET
Vous avez un projet original s'adressant à la communauté universitaire?
ageefep
plainteinfos@ageefep.qc.ca
514.343.6111 # 5127

03

L	M	M	J	V	S	D
				1	2	3
4	5	6	7	8	9	10
11	12	13	14	15	16	17
18	19	20	21	22	23	24
25	26	27	28	29	30	31

lundi 25 mars

8 16
9 17
10 18
11 19
12 20
13 21
14 22
15 23

mardi 26 mars

8 16
9 17
10 18
11 19
12 20
13 21
14 22
15 23

mercredi 27 mars

8 16
9 17
10 18
11 19
12 20
13 21
14 22
15 23

La Brunante
Resto-Pub
Pavillon Jean-Brillant
Cafés spéciaux - bière en fût -
514-343-6111 poste 1232
labrunante.com
Le seul resto-pub sur le campus à l'ouest de la tour

ageefep.qc.ca
Service des plaintes et de l'information
CURIEUX à propos des services universitaires ou de l'éducation des adultes?
ageefep
plainteinfos@ageefep.qc.ca
514.343.6111 # 5127

jeudi 28 mars

8 16
9 17
10 18
11 19
12 20
13 21
14 22
15 23

vendredi 29 mars

8 16
9 17
10 18
11 19
12 20
13 21
14 22
15 23

samedi 30 mars

8
10
12
14
16
18
20
22

dimanche 31 mars

8
10
12
14
16
18
20
22

site web — Service de l'information

ageefep.qc.ca

VISITER NOTRE PORTAIL WEB!
l'information à votre portée.

ageefep

secretariat@ageefep.qc.ca
514.343.7733

04

L	M	M	J	V	S	D
1	2	3	4	5	6	7
8	9	10	11	12	13	14
15	16	17	18	19	20	21
22	23	24	25	26	27	28
29	30					

lundi 1er avril

8 16
9 17
10 18
11 19
12 20
13 21
14 22
15 23

mardi 2 avril

8 16
9 17
10 18
11 19
12 20
13 21
14 22
15 23

mercredi 3 avril

8 16
9 17
10 18
11 19
12 20
13 21
14 22
15 23

L	M	M	J	V	S	D
1	2	3	4	5	6	7
8	9	10	11	12	13	14
15	16	17	18	19	20	21
22	23	24	25	26	27	28
29	30					

04

jeudi 4 avril

8 16
9 17
10 18
11 19
12 20
13 21
14 22
15 23

vendredi 5 avril

8 16
9 17
10 18
11 19
12 20
13 21
14 22
15 23

samedi 6 avril

8
10
12
14
16
18
20
22

dimanche 7 avril

8
10
12
14
16
18
20
22

ageefep.qc.ca
Service des plaintes et de l'information

BESOIN de conseils ou d'avis judicieux?

ageefep
plainteinfos@ageefep.qc.ca
514.343.6111 # 5127

04

L	M	M	J	V	S	D
1	2	3	4	5	6	7
8	9	10	11	12	13	14
15	16	17	18	19	20	21
22	23	24	25	26	27	28
29	30					

lundi 8 avril

8 16
9 17
10 18
11 19
12 20
13 21
14 22
15 23

mardi 9 avril

8 16
9 17
10 18
11 19
12 20
13 21
14 22
15 23

mercredi 10 avril

8 16
9 17
10 18
11 19
12 20
13 21
14 22
15 23

mqaf
Mouvement québécois des adultes en formation depuis 2002

DEVENIR MEMBRE

C'est supporter les étudiants adultes du secondaire général et professionnel dans leurs revendications auprès d'Emploi Québec.

5$/an

mqaf.qc.ca

Important cette semaine

L	M	M	J	V	S	D
1	2	3	4	5	6	7
8	9	10	11	12	13	14
15	16	17	18	19	20	21
22	23	24	25	26	27	28
29	30					

04

jeudi 11 avril

8 16
9 17
10 18
11 19
12 20
13 21
14 22
15 23

vendredi 12 avril

8 16
9 17
10 18
11 19
12 20
13 21
14 22
15 23

samedi 13 avril

8
10
12
14
16
18
20
22

dimanche 14 avril

8
10
12
14
16
18
20
22

ageefep.qc.ca Service des plaintes et de l'information

QUÊTE en d'informations relatives aux études?

ageefep

plainteinfos@ageefep.qc.ca
514.343.6111 # 5127

ageefep.qc.ca Service des plaintes et de l'information

FINANCER un projet de colloque, stage ou congrès?

ageefep

plainteinfos@ageefep.qc.ca
514.343.6111 # 5127

04

L	M	M	J	V	S	D
1	2	3	4	5	6	7
8	9	10	11	12	13	14
15	16	17	18	19	20	21
22	23	24	25	26	27	28
29	30					

lundi 15 avril

8 16
9 17
10 18
11 19
12 20
13 21
14 22
15 23

mardi 16 avril

8 16
9 17
10 18
11 19
12 20
13 21
14 22
15 23

mercredi 17 avril

8 16
9 17
10 18
11 19
12 20
13 21
14 22
15 23

ageefep.qc.ca
Service des plaintes et de l'information

BESOIN de conseils ou d'avis judicieux?

ageefep
plainteinfos@ageefep.qc.ca
514.343.6111 # 5127

UNE IDÉE D'ENTREPRISE?

- Ateliers
- Coaching
- Concours et bourses
- Conférences
- Espace collaboratif
- Mentorat
- Réseautage

entrepreneuriat.poly-udem.ca

Centre d'entrepreneuriat Poly-UdeM

Votre porte d'entrée vers l'entrepreneuriat

L	M	M	J	V	S	D
1	2	3	4	5	6	7
8	9	10	11	12	13	14
15	16	17	18	19	20	21
22	23	24	25	26	27	28
29	30					

04

jeudi 18 avril

8 16
9 17
10 18
11 19
12 20
13 21
14 22
15 23

vendredi 19 avril — CONGÉ PASCAL – CONGÉ UNIVERSITAIRE

8 16
9 17
10 18
11 19
12 20
13 21
14 22
15 23

samedi 20 avril

8
10
12
14
16
18
20
22

dimanche 21 avril — JOYEUSES PÂQUES

8
10
12
14
16
18
20
22

La Brunante
Resto-Pub
Pavillon Jean-Brillant
RÉSERVEZ pour vos activités
Soirée privée, causerie, conférence, etc.
Réservez en ligne - labrunante.com

ageefep.qc.ca Service des plaintes et de l'information
INTERLOQUÉ par une évaluation défavorable?
ageefep
plainteinfos@ageefep.qc.ca
514.343.6111 # 5127

04

L	M	M	J	V	S	D
1	2	3	4	5	6	7
8	9	10	11	12	13	14
15	16	17	18	19	20	21
22	23	24	25	26	27	28
29	30					

lundi 22 avril — CONGÉ PASCAL – CONGÉ UNIVERSITAIRE

8 16
9 17
10 18
11 19
12 20
13 21
14 22
15 23

mardi 23 avril

8 16
9 17
10 18
11 19
12 20
13 21
14 22
15 23

mercredi 24 avril

8 16
9 17
10 18
11 19
12 20
13 21
14 22
15 23

L	M	M	J	V	S	D
1	2	3	4	5	6	7
8	9	10	11	12	13	14
15	16	17	18	19	20	21
22	23	24	25	26	27	28
29	30					

04

jeudi 25 avril

8 16
9 17
10 18
11 19
12 20
13 21
14 22
15 23

vendredi 26 avril

8 16
9 17
10 18
11 19
12 20
13 21
14 22
15 23

samedi 27 avril

8
10
12
14
16
18
20
22

dimanche 28 avril

8
10
12
14
16
18
20
22

site web
Service de l'information
ageefep.qc.ca
VISITER NOTRE PORTAIL WEB!
l'information à votre portée.
ageefep
secretariat@ageefep.qc.ca
514.343.7733

Fédération des associations étudiantes universitaires québécoises en éducation permanente
faeuqep.qc.ca
C'est grand d'apprendre ensemble

courriel universitaire

La SEULE façon de vous joindre
▶ Votre COURRIEL universitaire

L'Université de Montréal attribue à tous ses étudiants une adresse de courriel institutionnelle sous la forme **prenom.nom@umontreal.ca.**

Cette adresse est **indispensable** pour toute **information** qu'auront à vous transmettre vos enseignants, les employés de l'Université et votre association étudiante.

Si vous avez fourni une adresse de courriel personnelle lors de votre demande d'admission, c'est là que seront redirigés automatiquement tous les messages envoyés à votre adresse institutionnelle.

Par exemple, un étudiant, Guillaume Untel, a fourni l'adresse guillaume@hotmail.com lors de sa demande d'admission. Un professeur lui envoie le plan de cours à son adresse institutionnelle, soit guillaume.untel@umontreal.ca. Toutefois, Guillaume recevra le plan de cours à son adresse hotmail, car celle-ci réachemine ses courriels à l'adresse personnelle indiquée.

N'oubliez pas, **si** vous **modifiez** votre **adresse de courriel personnelle**, il est aussi nécessaire d'en faire la modification dans votre profil TI. (ti.umontreal.ca).

Si vous n'avez pas fourni d'adresse de courriel personnelle lors de votre demande d'admission, nous vous **conseillons fortement** de rediriger votre courriel institutionnel vers votre adresse de courriel personnelle. Cela vous évitera de devoir consulter plusieurs adresses chaque jour.

Joindre la DGTIC
Service aux usagers
Tél.: 514-343-7288

Services offerts aux membres de la communauté de l'Université de Montréal

VOTRE COURRIEL

1 - **Accéder à la page : umontreal.ca**
2 - **En haut, à droite sur l'icône, cliquer sur: « Mon portail UdeM ».**
3 - **Inscrire votre code d'identification (votre matricule) et votre UNIP*.**
4 - **Cliquer sur le lien sur votre nom « Mon courriel » de l'encadré nommé au menu du haut.**
5 - **La page vous redirigera vers la plate-forme de Microsoft 365 de l'UdeM.**

Ajout/modification de votre courriel à partir du centre étudiant, pour les détails de la procédure:
ti.umontreal.ca/profil_usager/profil_ti.html

*** Info UNIP**
registraire.umontreal.ca/etudes-et-services/code-dacces-et-unip

Grille de cours Été 2019

voir la carte du campus en page 170-171

▶ plancampus.umontreal.ca/

Titre _____ N° du cours _____
Pavillon _____ Local _____
Chargé de cours _____
Courriel _____ Tél. _____
Remise TP _____ Intra _____ Examen _____

Titre _____ N° du cours _____
Pavillon _____ Local _____
Chargé de cours _____
Courriel _____ Tél. _____
Remise TP _____ Intra _____ Examen _____

Titre _____ N° du cours _____
Pavillon _____ Local _____
Chargé de cours _____
Courriel _____ Tél. _____
Remise TP _____ Intra _____ Examen _____

Titre _____ N° du cours _____
Pavillon _____ Local _____
Chargé de cours _____
Courriel _____ Tél. _____
Remise TP _____ Intra _____ Examen _____

Titre _____ N° du cours _____
Pavillon _____ Local _____
Chargé de cours _____
Courriel _____ Tél. _____
Remise TP _____ Intra _____ Examen _____

L'horaire de la saison d'été n'est pas le même d'une faculté à l'autre. Se référer au calendrier propre à chacune d'elles.

04

L	M	M	J	V	S	D
1	2	3	4	5	6	7
8	9	10	11	12	13	14
15	16	17	18	19	20	21
22	23	24	25	26	27	28
29	30	1	2	3	4	5

lundi 29 avril

8 16
9 17
10 18
11 19
12 20
13 21
14 22
15 23

FIN des COURS Session hiver 2019

mardi 30 avril

8 16
9 17
10 18
11 19
12 20
13 21
14 22
15 23

DÉBUT COURS des Session été 2019

mercredi 1er mai

8 16
9 17
10 18
11 19
12 20
13 21
14 22
15 23

mqaf
Mouvement québécois des adultes en formation depuis 2002

DEVENIR MEMBRE

C'est se solidariser avec les étudiants adultes du secondaire général et professionnel.

5$/an

mqaf.qc.ca

Important cette semaine

L	M	M	J	V	S	D
		1	2	3	4	5
6	7	8	9	10	11	12
13	14	15	16	17	18	19
20	21	22	23	24	25	26
27	28	29	30	31		

05

jeudi 2 mai

8 16
9 17
10 18
11 19
12 20
13 21
14 22
15 23

vendredi 3 mai

8 16
9 17
10 18
11 19
12 20
13 21
14 22
15 23

samedi 4 mai

8
10
12
14
16
18
20
22

dimanche 5 mai

8
10
12
14
16
18
20
22

05

L	M	M	J	V	S	D
		1	2	3	4	5
6	7	8	9	10	11	12
13	14	15	16	17	18	19
20	21	22	23	24	25	26
27	28	29	30	31		

lundi 6 mai

Prenez note: pour vérifier la période de modification ou annulation de cours, allez sur le site web: registraire.umontreal.ca

8 9 10 11 12 13 14 15 16 17 18 19 20 21 22 23

mardi 7 mai

8 9 10 11 12 13 14 15 16 17 18 19 20 21 22 23

mercredi 8 mai

8 9 10 11 12 13 14 15 16 17 18 19 20 21 22 23

Inscription en cours
TRIMESTRE AUTOMNE 2019
Mon Centre étudiant
etudes.umontreal.ca
Faculté de l'éducation permanente
Université de Montréal et du monde.

Important cette semaine

L	M	M	J	V	S	D
		1	2	3	4	5
6	7	8	9	10	11	12
13	14	15	16	17	18	19
20	21	22	23	24	25	26
27	28	29	30	31		

05

LE PLAN DE COURS
Le négocier p 18
Je prends ma formation en main

jeudi 9 mai

8 9 10 11 12 13 14 15 16 17 18 19 20 21 22 23

vendredi 10 mai

8 9 10 11 12 13 14 15 16 17 18 19 20 21 22 23

samedi 11 mai

8 10 12 14 16 18 20 22

dimanche 12 mai — Fête des Mères

8 10 12 14 16 18 20 22

La Brunante
Resto-Pub
Pavillon Jean-Brillant
Cafés spéciaux - bière en fût -
514-343-6111 poste 1232
labrunante.com
Le seul resto-pub sur le campus à l'ouest de la tour

ageefep.qc.ca
Service des plaintes et de l'information
FREINÉ par les lourdeurs administratives?
ageefep
plainteinfos@ageefep.qc.ca
514.343.6111 # 5127

05

L	M	M	J	V	S	D
		1	2	3	4	5
6	7	8	9	10	11	12
13	14	15	16	17	18	19
20	21	22	23	24	25	26
27	28	29	30	31		

lundi 13 mai

8 16
9 17
10 18
11 19
12 20
13 21
14 22
15 23

mardi 14 mai

8 16
9 17
10 18
11 19
12 20
13 21
14 22
15 23

mercredi 15 mai

8 16
9 17
10 18
11 19
12 20
13 21
14 22
15 23

Important cette semaine

L	M	M	J	V	S	D
		1	2	3	4	5
6	7	8	9	10	11	12
13	14	15	16	17	18	19
20	21	22	23	24	25	26
27	28	29	30	31		

05

LE TRAVAIL EN ÉQUIPE J'AIME ÇA p32
Parce ce que l'évaluation est individuelle

jeudi 16 mai

8 9 10 11 12 13 14 15 16 17 18 19 20 21 22 23

vendredi 17 mai

8 9 10 11 12 13 14 15 16 17 18 19 20 21 22 23

samedi 18 mai

8 10 12 14 16 18 20 22

dimanche 19 mai

8 10 12 14 16 18 20 22

Fédération des associations étudiantes universitaires québécoises en éducation permanente
faeuqep.qc.ca
C'est grand d'apprendre ensemble

ageefep.qc.ca
Service des plaintes et de l'information
BESOIN de conseils ou d'avis judicieux?
ageefep
plainteinfos@ageefep.qc.ca
514.343.6111 # 5127

05

L	M	M	J	V	S	D
		1	2	3	4	5
6	7	8	9	10	11	12
13	14	15	16	17	18	19
20	21	22	23	24	25	26
27	28	29	30	31		

lundi 20 mai — JOURNÉE NATIONALE DES PATRIOTES – CONGÉ UNIVERSITAIRE

8 16
9 17
10 18
11 19
12 20
13 21
14 22
15 23

mardi 21 mai

8 16
9 17
10 18
11 19
12 20
13 21
14 22
15 23

mercredi 22 mai

8 16
9 17
10 18
11 19
12 20
13 21
14 22
15 23

Parent-étudiant à l'UdeM ?

Rejoignez-nous !
/groups/parentsetudiantsudem

Important cette semaine

L	M	M	J	V	S	D
		1	2	3	4	5
6	7	8	9	10	11	12
13	14	15	16	17	18	19
20	21	22	23	24	25	26
27	28	29	30	31		

05

jeudi 23 mai

8 9 10 11 12 13 14 15

16 17 18 19 20 21 22 23

vendredi 24 mai

8 9 10 11 12 13 14 15

16 17 18 19 20 21 22 23

samedi 25 mai

8 10 12 14 16 18 20 22

dimanche 26 mai

8 10 12 14 16 18 20 22

site web Service de l'information

ageefep.qc.ca

VISITER NOTRE PORTAIL WEB!
l'information à votre portée.

ageefep

secretariat@ageefep.qc.ca
514.343.7733

Important cette semaine

05

L	M	M	J	V	S	D
		1	2	3	4	5
6	7	8	9	10	11	12
13	14	15	16	17	18	19
20	21	22	23	24	25	26
27	28	29	30	31	1	2

lundi 27 mai

8 16
9 17
10 18
11 19
12 20
13 21
14 22
15 23

mardi 28 mai

8 16
9 17
10 18
11 19
12 20
13 21
14 22
15 23

mercredi 29 mai

8 16
9 17
10 18
11 19
12 20
13 21
14 22
15 23

mqaf
Mouvement québécois des adultes en formation depuis 2002

DEVENIR MEMBRE

C'est soutenir les étudiants adultes du secondaire général et professionnel à obtenir leurs droits à l'association et à la représentation.

5$/an

mqaf.qc.ca

Important cette semaine

L	M	M	J	V	S	D
27	28	29	30	31	1	2
3	4	5	6	7	8	9
10	11	12	13	14	15	16
17	18	19	20	21	22	23
24	25	26	27	28	29	30

06

jeudi 30 mai

8 16
9 17
10 18
11 19
12 20
13 21
14 22
15 23

vendredi 31 mai

8 16
9 17
10 18
11 19
12 20
13 21
14 22
15 23

samedi 1er juin

8
10
12
14
16
18
20
22

dimanche 2 juin

8
10
12
14
16
18
20
22

l'ombudsman_UdeM
Indépendance, impartialité, confidentialité
CONSEILS ET ASSISTANCE DE DERNIER RECOURS
T 514 343-2100
C ombudsman@umontreal.ca
ombudsman.umontreal.ca

ageefep.qc.ca
Service des plaintes et de l'information
CURIEUX à propos des services universitaires ou de l'éducation des adultes?
ageefep
plainteinfos@ageefep.qc.ca
514.343.6111 # 5127

LE TRAVAIL EN ÉQUIPE J'AIME ÇA p32
Parce que l'évaluation est individuelle

06

L	M	M	J	V	S	D
					1	2
3	4	5	6	7	8	9
10	11	12	13	14	15	16
17	18	19	20	21	22	23
24	25	26	27	28	29	30

lundi 3 juin

8 9 10 11 12 13 14 15 16 17 18 19 20 21 22 23

mardi 4 juin

8 9 10 11 12 13 14 15 16 17 18 19 20 21 22 23

mercredi 5 juin

8 9 10 11 12 13 14 15 16 17 18 19 20 21 22 23

Service d'accueil et de renseignements

Ouvert tout l'été, à l'exception des vendredis.
fep.umontreal.ca

Faculté de l'éducation permanente
Université de Montréal et du monde.

Important cette semaine

L	M	M	J	V	S	D
					1	2
3	4	5	6	7	8	9
10	11	12	13	14	15	16
17	18	19	20	21	22	23
24	25	26	27	28	29	30

06

jeudi 6 juin

8 9 10 11 12 13 14 15

16 17 18 19 20 21 22 23

vendredi 7 juin

15 juin- Frais non obligatoires - Vérifier sur cette page: registraire.umontreal.ca/droits-de-scolarite/payer-une-facture/

8 9 10 11 12 13 14 15

16 17 18 19 20 21 22 23

samedi 8 juin

8 10 12 14 16 18 20 22

dimanche 9 juin

8 10 12 14 16 18 20 22

ageefep.qc.ca Service des plaintes et de l'information

QUÊTE en d'informations relatives aux études?

ageefep

plainteinfos@ageefep.qc.ca

514.343.6111 # 5127

ageefep.qc.ca Service des plaintes et de l'information

FINANCER un projet de colloque, stage ou congrès?

ageefep

plainteinfos@ageefep.qc.ca

514.343.6111 # 5127

06

L	M	M	J	V	S	D
					1	2
3	4	5	6	7	8	9
10	11	12	13	14	15	16
17	18	19	20	21	22	23
24	25	26	27	28	29	30

lundi 10 juin

8 16
9 17
10 18
11 19
12 20
13 21
14 22
15 23

mardi 11 juin

8 16
9 17
10 18
11 19
12 20
13 21
14 22
15 23

mercredi 12 juin

8 16
9 17
10 18
11 19
12 20
13 21
14 22
15 23

Important cette semaine

L	M	M	J	V	S	D
					1	2
3	4	5	6	7	8	9
10	11	12	13	14	15	16
17	18	19	20	21	22	23
24	25	26	27	28	29	30

06

jeudi 13 juin

8 9 10 11 12 13 14 15

16 17 18 19 20 21 22 23

vendredi 14 juin

8 9 10 11 12 13 14 15

16 17 18 19 20 21 22 23

samedi 15 juin

8 10 12 14 16 18 20 22

15 juin- Frais non obligatoires
- Vérifier sur cette page: registraire.umontreal.ca/droits-de-scolarite/payer-une-facture/

dimanche 16 juin — Fête des Pères

8 10 12 14 16 18 20 22

ageefep.qc.ca

Service des plaintes et de l'information

INTERLOQUÉ par une évaluation défavorable?

ageefep

plainteinfos@ageefep.qc.ca

514.343.6111 # 5127

Important cette semaine

06

L	M	M	J	V	S	D
					1	2
3	4	5	6	7	8	9
10	11	12	13	14	15	16
17	18	19	20	21	22	23
24	25	26	27	28	29	30

lundi 17 juin

8 16
9 17
10 18
11 19
12 20
13 21
14 22
15 23

mardi 18 juin

8 16
9 17
10 18
11 19
12 20
13 21
14 22
15 23

mercredi 19 juin

8 16
9 17
10 18
11 19
12 20
13 21
14 22
15 23

Important cette semaine

jeudi 20 juin

8 16
9 17
10 18
11 19
12 20
13 21
14 22
15 23

vendredi 21 juin

8 16
9 17
10 18
11 19
12 20
13 21
14 22
15 23

samedi 22 juin

8
10
12
14
16
18
20
22

dimanche 23 juin

8
10
12
14
16
18
20
22

site web Service de l'information

ageefep.qc.ca

VISITER NOTRE PORTAIL WEB!
l'information à votre portée.

ageefep

secretariat@ageefep.qc.ca
514.343.7733

Important cette semaine

06

L	M	M	J	V	S	D
					1	2
3	4	5	6	7	8	9
10	11	12	13	14	15	16
17	18	19	20	21	22	23
24	25	26	27	28	29	30

lundi 24 juin — FÊTE NATIONALE DU QUÉBEC - CONGÉ UNIVERSITAIRE

8 16
9 17
10 18
11 19
12 20
13 21
14 22
15 23

mardi 25 juin

8 16
9 17
10 18
11 19
12 20
13 21
14 22
15 23

mercredi 26 juin

8 16
9 17
10 18
11 19
12 20
13 21
14 22
15 23

Important cette semaine

L	M	M	J	V	S	D
					1	2
3	4	5	6	7	8	9
10	11	12	13	14	15	16
17	18	19	20	21	22	23
24	25	26	27	28	29	30

06

jeudi 27 juin

8 16
9 17
10 18
11 19
12 20
13 21
14 22
15 23

vendredi 28 juin

8 16
9 17
10 18
11 19
12 20
13 21
14 22
15 23

samedi 29 juin

8
10
12
14
16
18
20
22

dimanche 30 juin

8
10
12
14
16
18
20
22

ageefep.qc.ca Service des plaintes et de l'information

CURIEUX à propos des services universitaires ou de l'éducation des adultes?

ageefep

plainteinfos@ageefep.qc.ca

514.343.6111 # 5127

Important cette semaine

07

L	M	M	J	V	S	D
1	2	3	4	5	6	7
8	9	10	11	12	13	14
15	16	17	18	19	20	21
22	23	24	25	26	27	28
29	30	31				

lundi 1er juillet — FÊTE DU CANADA - CONGÉ UNIVERSITAIRE

8 16
9 17
10 18
11 19
12 20
13 21
14 22
15 23

mardi 2 juillet

8 16
9 17
10 18
11 19
12 20
13 21
14 22
15 23

mercredi 3 juillet

8 16
9 17
10 18
11 19
12 20
13 21
14 22
15 23

Inscription en cours
TRIMESTRE HIVER 2020
Mon Centre étudiant
etudes.umontreal.ca

Faculté de l'éducation permanente
Université de Montréal et du monde.

Important cette semaine

L	M	M	J	V	S	D
1	2	3	4	5	6	7
8	9	10	11	12	13	14
15	16	17	18	19	20	21
22	23	24	25	26	27	28
29	30	31				

07

jeudi 4 juillet

8 16
9 17
10 18
11 19
12 20
13 21
14 22
15 23

vendredi 5 juillet

8 16
9 17
10 18
11 19
12 20
13 21
14 22
15 23

samedi 6 juillet

8
10
12
14
16
18
20
22

dimanche 7 juillet

8
10
12
14
16
18
20
22

Important cette semaine

07

L	M	M	J	V	S	D
1	2	3	4	5	6	7
8	9	10	11	12	13	14
15	16	17	18	19	20	21
22	23	24	25	26	27	28
29	30	31				

lundi 8 juillet

8 16
9 17
10 18
11 19
12 20
13 21
14 22
15 23

mardi 9 juillet

8 16
9 17
10 18
11 19
12 20
13 21
14 22
15 23

mercredi 10 juillet

8 16
9 17
10 18
11 19
12 20
13 21
14 22
15 23

Important cette semaine

L	M	M	J	V	S	D
1	2	3	4	5	6	7
8	9	10	11	12	13	14
15	16	17	18	19	20	21
22	23	24	25	26	27	28
29	30	31				

07

jeudi 11 juillet

8 16
9 17
10 18
11 19
12 20
13 21
14 22
15 23

vendredi 12 juillet

8 16
9 17
10 18
11 19
12 20
13 21
14 22
15 23

samedi 13 juillet

8
10
12
14
16
18
20
22

dimanche 14 juillet

8
10
12
14
16
18
20
22

site web — Service de l'information

ageefep.qc.ca

VISITER NOTRE PORTAIL WEB!
l'information à votre portée.

ageefep

secretariat@ageefep.qc.ca
514.343.7733

Important cette semaine

07

L	M	M	J	V	S	D
1	2	3	4	5	6	7
8	9	10	11	12	13	14
15	16	17	18	19	20	21
22	23	24	25	26	27	28
29	30	31				

lundi 15 juillet

8 16
9 17
10 18
11 19
12 20
13 21
14 22
15 23

mardi 16 juillet

8 16
9 17
10 18
11 19
12 20
13 21
14 22
15 23

mercredi 17 juillet

8 16
9 17
10 18
11 19
12 20
13 21
14 22
15 23

Important cette semaine

L	M	M	J	V	S	D
1	2	3	4	5	6	7
8	9	10	11	12	13	14
15	16	17	18	19	20	21
22	23	24	25	26	27	28
29	30	31				

07

jeudi 18 juillet

8 16
9 17
10 18
11 19
12 20
13 21
14 22
15 23

vendredi 19 juillet

8 16
9 17
10 18
11 19
12 20
13 21
14 22
15 23

samedi 20 juillet

8
10
12
14
16
18
20
22

dimanche 21 juillet

8
10
12
14
16
18
20
22

ageefep.qc.ca
Service des plaintes et de l'information

CURIEUX à propos des services universitaires ou de l'éducation des adultes?

ageefep

plainteinfos@ageefep.qc.ca
514.343.6111 # 5127

mqaf
Mouvement québécois des adultes en formation
depuis 2002

DEVENIR MEMBRE
C'est supporter les étudiants adultes du secondaire général et professionnel dans leurs revendications auprès d'Emploi Québec.

5$/an

mqaf.qc.ca

2019 » juillet

07

L	M	M	J	V	S	D
1	2	3	4	5	6	7
8	9	10	11	12	13	14
15	16	17	18	19	20	21
22	23	24	25	26	27	28
29	30	31				

lundi 22 juillet

8 16
9 17
10 18
11 19
12 20
13 21
14 22
15 23

mardi 23 juillet

8 16
9 17
10 18
11 19
12 20
13 21
14 22
15 23

mercredi 24 juillet

8 16
9 17
10 18
11 19
12 20
13 21
14 22
15 23

Important cette semaine

L	M	M	J	V	S	D
1	2	3	4	5	6	7
8	9	10	11	12	13	14
15	16	17	18	19	20	21
22	23	24	25	26	27	28
29	30	31				

07

jeudi 25 juillet

8 16
9 17
10 18
11 19
12 20
13 21
14 22
15 23

vendredi 26 juillet

8 16
9 17
10 18
11 19
12 20
13 21
14 22
15 23

samedi 27 juillet

8
10
12
14
16
18
20
22

dimanche 28 juillet

8
10
12
14
16
18
20
22

ageefep.qc.ca
Service des plaintes et de l'information
INTERLOQUÉ par une évaluation défavorable?
ageefep
plainteinfos@ageefep.qc.ca
514.343.6111 # 5127

Fédération des associations étudiantes universitaires québécoises en éducation permanente
faeuqep.qc.ca
C'est grand d'apprendre ensemble

2019 » juillet

07

L	M	M	J	V	S	D
1	2	3	4	5	6	7
8	9	10	11	12	13	14
15	16	17	18	19	20	21
22	23	24	25	26	27	28
29	30	31	1	2	3	4

lundi 29 juillet

8 16
9 17
10 18
11 19
12 20
13 21
14 22
15 23

mardi 30 juillet

8 16
9 17
10 18
11 19
12 20
13 21
14 22
15 23

mercredi 31 juillet

8 16
9 17
10 18
11 19
12 20
13 21
14 22
15 23

Important cette semaine

L	M	M	J	V	S	D
29	30	31	1	2	3	4
5	6	7	8	9	10	11
12	13	14	15	16	17	18
19	20	21	22	23	24	25
26	27	28	29	30	31	

08

jeudi 1er août

8 9 10 11 12 13 14 15

16 17 18 19 20 21 22 23

vendredi 2 août

8 9 10 11 12 13 14 15

16 17 18 19 20 21 22 23

samedi 3 août

8 10 12 14 16 18 20 22

dimanche 4 août

8 10 12 14 16 18 20 22

site web Service de l'information

ageefep.qc.ca

VISITER NOTRE PORTAIL WEB!
l'information à votre portée.

ageefep

secretariat@ageefep.qc.ca
514.343.7733

Important cette semaine

08

L	M	M	J	V	S	D
			1	2	3	4
5	6	7	8	9	10	11
12	13	14	15	16	17	18
19	20	21	22	23	24	25
26	27	28	29	30	31	

lundi 5 août

8 16
9 17
10 18
11 19
12 20
13 21
14 22
15 23

mardi 6 août

8 16
9 17
10 18
11 19
12 20
13 21
14 22
15 23

mercredi 7 août

8 16
9 17
10 18
11 19
12 20
13 21
14 22
15 23

Important cette semaine

L	M	M	J	V	S	D
			1	2	3	4
5	6	7	8	9	10	11
12	13	14	15	16	17	18
19	20	21	22	23	24	25
26	27	28	29	30	31	

08

jeudi 8 août

8 16
9 17
10 18
11 19
12 20
13 21
14 22
15 23

vendredi 9 août

8 16
9 17
10 18
11 19
12 20
13 21
14 22
15 23

samedi 10 août

8
10
12
14
16
18
20
22

dimanche 11 août

8
10
12
14
16
18
20
22

ageefep.qc.ca — Service des plaintes et de l'information

QUÊTE en d'informations relatives aux études?

ageefep

plainteinfos@ageefep.qc.ca
514.343.6111 # 5127

ageefep.qc.ca — Service des plaintes et de l'information

PROJET Initiatives étudiantes Un projet personnel?

ageefep

plainteinfos@ageefep.qc.ca
514.343.6111 # 5127

08

L	M	M	J	V	S	D
			1	2	3	4
5	6	7	8	9	10	11
12	13	14	15	16	17	18
19	20	21	22	23	24	25
26	27	28	29	30	31	

lundi 12 août

8 16
9 17
10 18
11 19
12 20
13 21
14 22
15 23

mardi 13 août

8 16
9 17
10 18
11 19
12 20
13 21
14 22
15 23

mercredi 14 août

8 16
9 17
10 18
11 19
12 20
13 21
14 22
15 23

ageefep.qc.ca

Service des plaintes et de l'information

PROJET

Vous avez un projet original s'adressant à la communauté universitaire?

ageefep

plainteinfos@ageefep.qc.ca

514.343.6111 # 5127

Important cette semaine

L	M	M	J	V	S	D
			1	2	3	4
5	6	7	8	9	10	11
12	13	14	15	16	17	18
19	20	21	22	23	24	25
26	27	28	29	30	31	

08

jeudi 15 août

8 16
9 17
10 18
11 19
12 20
13 21
14 22
15 23

vendredi 16 août

8 16
9 17
10 18
11 19
12 20
13 21
14 22
15 23

samedi 17 août

8
10
12
14
16
18
20
22

dimanche 18 août

8
10
12
14
16
18
20
22

Important cette semaine

08

L	M	M	J	V	S	D
			1	2	3	4
5	6	7	8	9	10	11
12	13	14	15	16	17	18
19	20	21	22	23	24	25
26	27	28	29	30	31	

lundi 19 août

8 16
9 17
10 18
11 19
12 20
13 21
14 22
15 23

mardi 20 août

8 16
9 17
10 18
11 19
12 20
13 21
14 22
15 23

mercredi 21 août

8 16
9 17
10 18
11 19
12 20
13 21
14 22
15 23

Important cette semaine

L	M	M	J	V	S	D
			1	2	3	4
5	6	7	8	9	10	11
12	13	14	15	16	17	18
19	20	21	22	23	24	25
26	27	28	29	30	31	

08

jeudi 22 août

8 16
9 17
10 18
11 19
12 20
13 21
14 22
15 23

vendredi 23 août

8 16
9 17
10 18
11 19
12 20
13 21
14 22
15 23

samedi 24 août

8
10
12
14
16
18
20
22

dimanche 25 août

8
10
12
14
16
18
20
22

Important cette semaine

08

L	M	M	J	V	S	D
			1	2	3	4
5	6	7	8	9	10	11
12	13	14	15	16	17	18
19	20	21	22	23	24	25
26	27	28	29	30	31	1

lundi 26 août

8 16
9 17
10 18
11 19
12 20
13 21
14 22
15 23

mardi 27 août

8 16
9 17
10 18
11 19
12 20
13 21
14 22
15 23

mercredi 28 août

8 16
9 17
10 18
11 19
12 20
13 21
14 22
15 23

Important cette semaine

L	M	M	J	V	S	D
26	27	28	29	30	31	1
2	3	4	5	6	7	8
9	10	11	12	13	14	15
16	17	18	19	20	21	22
23	24	25	26	27	28	29
30						

09

jeudi 29 août

8 16
9 17
10 18
11 19
12 20
13 21
14 22
15 23

vendredi 30 août

8 16
9 17
10 18
11 19
12 20
13 21
14 22
15 23

samedi 31 août

8
10
12
14
16
18
20
22

dimanche 1er septembre

8
10
12
14
16
18
20
22

site web — Service de l'information

ageefep.qc.ca

VISITER NOTRE PORTAIL WEB!
l'information à votre portée.

ageefep

secretariat@ageefep.qc.ca
514.343.7733

ageefep.qc.ca — Service des plaintes et de l'information

CURIEUX à propos des services universitaires ou de l'éducation des adultes?

ageefep

plainteinfos@ageefep.qc.ca
514.343.6111 # 5127

09

L	M	M	J	V	S	D
						1
2	3	4	5	6	7	8
9	10	11	12	13	14	15
16	17	18	19	20	21	22
23	24	25	26	27	28	29
30						

lundi 2 septembre **FÊTE DU TRAVAIL – CONGÉ UNIVERSITAIRE**

8 9 10 11 12 13 14 15 16 17 18 19 20 21 22 23

mardi 3 septembre DÉBUT **COURS** des

8 9 10 11 12 13 14 15 16 17 18 19 20 21 22 23

mercredi 4 septembre

8 9 10 11 12 13 14 15 16 17 18 19 20 21 22 23

Important cette semaine

L	M	M	J	V	S	D
						1
2	3	4	5	6	7	8
9	10	11	12	13	14	15
16	17	18	19	20	21	22
23	24	25	26	27	28	29
30						

09

jeudi 5 septembre

8
9
10
11
12
13
14
15
16
17
18
19
20
21
22
23

vendredi 6 septembre

8
9
10
11
12
13
14
15
16
17
18
19
20
21
22
23

samedi 7 septembre

8
10
12
14
16
18
20
22

dimanche 8 septembre

8
10
12
14
16
18
20
22

ageefep.qc.ca Service des plaintes et de l'information

BESOIN de conseils ou d'avis judicieux?

ageefep

plainteinfos@ageefep.qc.ca

514.343.6111 # 5127

ageefep.qc.ca Service des plaintes et de l'information

FINANCER un projet de colloque, stage ou congrès?

ageefep

plainteinfos@ageefep.qc.ca

514.343.6111 # 5127

Université de Montréal

Faculté de l'éducation permanente

MANDAT DE LA FEP

La Faculté de l'éducation permanente (FEP) a été créée en 1975. Son mandat consiste à offrir aux adultes des programmes et des activités de formation et de perfectionnement professionnel, à favoriser l'intégration des adultes à l'ensemble de l'Université, à promouvoir la participation de cette dernière à un régime intégré d'éducation permanente et à servir de soutien aux autres facultés.

STRUCTURE DE LA FEP

Conseil de la Faculté de l'éducation permanente (CONFEP)

Le Conseil de la Faculté de l'éducation permanente (**CONFEP**) adopte les programmes d'études et le règlement pédagogique de la Faculté, sous réserve d'approbation par la Commission des études ; il définit les besoins prioritaires de la Faculté et adopte tout règlement de régie interne.

Le Conseil est composé du doyen, des vice-doyens, du secrétaire, de quatre professeurs de l'Université, de trois chargés de cours, de quatre représentants des autres facultés, de trois membres du milieu socio-professionnel et de trois étudiants nommés par l'AGEEFEP.

Conseils de programmes

Les conseils de programmes veillent à la qualité des programmes d'études et à leur adéquation aux besoins de la clientèle et de la société ; à ce titre, ils participent à l'orientation et aux modifications des programmes.

Chacun des conseils se compose du responsable de programme, du doyen ou de son représentant, de chargés de cours, de professeurs, de représentants du milieu et de deux à quatre étudiants nommés par le Comité de nomination de l'AGEEFEP.

Comité conjoint FEP-AGEEFEP

Le comité conjoint FEP-AGEEFEP est composé de trois représentants de l'association étudiante et de trois membres de la direction de la Faculté. Il étudie toute question intéressant les étudiants ou la Faculté.

CORPS UNIVERSITAIRES

Le **Conseil de l'Université** exerce tous les droits de l'Université et tous ses pouvoirs administratifs.

Le **Comité exécutif** assure l'exécution des décisions du Conseil et en exerce tous les pouvoirs sauf ceux que les statuts attribuent exclusivement au Conseil ou que celui-ci se réserve.

L'**Assemblée universitaire** énonce les principes généraux quant à l'orientation et la croissance de l'Université, participe à l'administration générale, conçoit les règlements relatifs au statut des professeurs et à la discipline universitaire et en surveille l'application. Elle exerce tous les autres pouvoirs prévus par les statuts.

La **Commission des études** coordonne l'enseignement et l'organisation pédagogique de l'Université. Elle exerce tous les autres pouvoirs prévus par les statuts.

La **Sous-commission** du 1er cycle étudie toutes les questions relatives aux programmes d'études de 1er cycle et formule les recommandations appropriées à la Commission des études.

▶ **Faculté de l'éducation permanente – FEP**
fep.umontreal.ca
Pavillon 3744, rue Jean-Brillant,
3e étage, Local 320, Montréal
Métro Côte-des-Neiges

Adresse postale :
Université de Montréal
Faculté de l'éducation permanente
Case Postale 6128
Succursale Centre-ville
Montréal (Québec) H3C 3J7

Tél.: 514-343-6090 / 1 800 363-8876
Téléc. 514-343-2275
Courriel : info@fep.umontreal.ca

▶ **Université de Montréal**
umontreal.ca
Tél.: 514-343-6111

Campus régionaux

umontreal.ca/nos-campus

CAMPUS DE LAVAL
Tél.: 450-686-4777
1 877 620-4777
Courriel : laval@ber.umontreal.ca
Site web : umontreal.ca/nos-campus/laval/

CAMPUS DE LONGUEUIL
Tél.: 450-651-4777
1 877 651-4777
Courriel : longueuil@ber.umontreal.ca
Site web : umontreal.ca/nos-campus/longueuil

SERVICES DE LA FEP

Service d'accueil et de renseignements
Tél.: 514-343-6090
Ouvert de 9 h à 17 h

Renseignements sur les programmes d'études, les activités de la Faculté, l'admission, l'inscription, les salles de cours, etc.

Adresse:
Pavillon : 3744, rue Jean-Brillant, 3e étage, local 320

Service de conseils à la formation
Vous trouverez au Centre étudiant de soutien à la réussite (CÉSAR) un Service d'information scolaire et professionnelle et un Service d'orientation. On y répondra, entre autres, aux questions que vous vous posez sur la pertinence de vos choix en fonction des objectifs que vous vous êtes fixés ainsi que sur les perspectives d'emploi dans le domaine qui vous intéresse. Les nouveaux arrivants trouveront au CÉSAR conseils et informations pour faciliter leur intégration au système universitaire québécois et les éclairer quant aux divers cheminements possibles. Pour plus de renseignements, visitez le site : **cesar.umontreal.ca**

Bureau des archives
514-343-2021
Site web: fep.umontreal.ca (section étudiants actuels)

Dans la plupart des cas, vous pouvez y récupérer vos copies de travaux ou d'examens après la période de vérification de l'évaluation. Vous pouvez également les récupérer par la poste (le coût est de 10 $).

Pour la récupération des travaux de groupe ou d'un travail d'un autre étudiant, vous devez présenter une autorisation écrite des autres membres de l'équipe ou de la personne concernée.

Récupération des examens et des travaux aux campus régionaux
Vous pouvez récupérer vos examens et vos travaux et convenir d'une date de reprise en remplissant le formulaire prévu à cet effet au secrétariat de votre campus régional ou les récupérer au Bureau des archives de la Faculté.

Adresse:
Pavillon : 3744, rue Jean-Brillant, 3e étage, local 320

Service de conseil à la persévérance
Les études exigent un important investissement de temps et il est possible que vous ayez à jongler avec des contraintes personnelles, familiales et professionnelles. Quelle que soit votre situation, vous pourriez vivre des moments qui mettront votre motivation à l'épreuve. Pierre Cantin, notre conseiller à la persévérance, est là pour vous aider. Selon vos besoins et votre situation, il sera en mesure de vous conseiller ou de vous diriger vers les ressources appropriées. N'hésitez pas à le contacter à l'adresse suivante :
Courriel: perseverance@fep.umontreal.ca

Reconnaissance des acquis expérientiels
Notre équipe vous accompagne
L'équipe du Service de reconnaissance des acquis expérientiels vous offre un soutien personnalisé tout au long du processus. Elle vous conseillera dans l'élaboration de votre portfolio professionnel en comparant les savoirs que vous maîtrisez déjà en regard de ceux qu'ils vous restent à acquérir. Les conseils de l'équipe vous permettront également d'accélérer votre démarche.

Site web:
fep.umontreal.ca/etudier-a-la-fep/reconnaissance-des-acquis/

Service de conseil: Bac par cumul
Vous êtes un étudiant de la FEP et avez complété un ou deux certificats ? Vous voulez valider le choix de votre dernier programme en vue d'une demande de bac par cumul ? Notre conseillère à la réussite étudiante est là pour vous aider. N'hésitez pas à la contacter à l'adresse suivante :
succes@fep.umontreal.ca

FORMATION À DISTANCE / FORMATION CONTINUE

Université de Montréal

Faculté de l'éducation permanente

Programmes

La FEP offre principalement des programmes de 30 crédits (certificats) et des microprogrammes de 9 à 15 unités. Les programmes sont sanctionnés par un certificat ; les microprogrammes par une attestation d'études. Le cumul de trois certificats procure un baccalauréat. À ne pas confondre : les mineurs et les certificats, qui comportent tous deux 30 crédits. Le mineur est jumelé à un majeur (60 crédits) pour composer un baccalauréat dans les autres facultés de l'Université de Montréal.

Formation à distance

Tél.: 514-343-6090 ou 1 800 363-8876
Site web : fep.umontreal.ca/formations

La formation universitaire à distance offre la possibilité d'un enseignement de qualité pour la mise à jour de connaissances ou l'acquisition de nouvelles compétences dans le respect des obligations personnelles et professionnelles des étudiants. La plupart des cours permet de cumuler des crédits universitaires.

La majorité des cours de formation à distance crédités offerts sur le site de la FEP peuvent être reconnus comme cours au choix dans d'autres programmes que ceux auxquels ils appartiennent. Ils peuvent être suivis par intérêt personnel ou professionnel.

Formation continue de la FEP:
Une offre de formations pratique, flexible et adaptée.

Tél.: 514-343-5873 ou 1-800-363-6943
Site web : formationcontinue.umontreal.ca

Reconnue comme un leader en matière de soutien et de développement des organisations, et forte de nombreux partenariats qu'elle a bâtis au fil des ans, la Formation continue a développé plus de 50 formations dans différents domaines : amélioration des processus, justice et criminalité, philanthropie, intervention sociale, etc.

Les formations que vous suivez sont pratiques et vous donnent des outils que vous pourrez utiliser concrètement dès votre retour au travail. Ces formations vous donnent également des unités de formation continue (UFC) en vue d'une reconnaissance de perfectionnement auprès d'associations et des ordres professionnels.

Un rabais de 15% s'applique pour les étudiants actifs de la FEP ainsi qu'aux diplômés UdeM, HEC, Poly, incluant bien entendu les diplômés de la FEP. Un ancien étudiant de la FEP non diplômé intéressé par une des formations publiques pourrait acheminer par courriel une demande de rabais à la Formation continue qui lui communiquera sa décision à sa discrétion.

Catégories d'étudiantes et d'étudiants

- **Étudiant régulier**
  Étudiante ou étudiant admis dans un programme à temps plein (12 crédits et plus par trimestre) ou à temps partiel (moins de 12 crédits par trimestre).
- **Étudiant libre**
  Étudiante ou étudiant inscrit directement à un ou plusieurs cours, c'est-à-dire sans avoir été admis dans un programme. L'étudiant libre n'obtient aucun diplôme, seulement un relevé de notes.

Étudiants libres et interuniversitaires
Tél.: 514 343-7212

École de langues

L'École de langues de la Faculté de l'éducation permanente offre des cours de français et d'anglais langues secondes, à tous les trimestres et pour tous les niveaux. Plusieurs horaires sont disponibles : le soir, le samedi, en cours régulier ou en cours intensif.

Tél.: 514-343-6090 ou 1 800 363-8876

Site web:
fep.umontreal.ca/formations/ecole-de-langues/

Certificat de français langue seconde : culture, études et travail

Page web: fep.umontreal.ca/formations/certificats/communication/francais-langue-seconde-culture-etudes-et-travail/

Programme de francisation du ministère de l'Immigration, de la diversité et de l'inclusion (MIDI)
Tél.: 514-864-9191 / 1 877 864-9191

Programme Explore du Conseil des ministres de l'éducation du Canada: **jexplore.ca/fr/**

Cours de français langue seconde pour stagiaires postdoctoraux - Séjours linguistiques pour étudiants internationaux
Tél. : 514-343-6090

Cours de français écrit (FRA)
Pour communiquer clairement ses idées et améliorer ses compétences à l'écrit

Site web:
fep.umontreal.ca/formations/cours/cours-de-francais-ecrit/

Coordonnées universitaires utiles

AGEEFEP - Association générale des étudiantes et des étudiants de la Faculté de l'éducation permanente

Site web: ageefep.qc.ca
Tél.: 514-343-7733
Téléc.: 514-343-7724

Adresse civique:
Pavillon J.-A.-DeSève
2332, boul. Édouard-Montpetit, bureau B-2419
Adresse postale :
C.P. 6128, succ. Centre-ville,
Montréal, (Québec) H3C 3J7

Édouard-Montpetit/autobus 51

Bureau du registraire

Site web: registraire.umontreal.ca

Tél.: 514-343-7212
2332 Édouard-Montpetit, 3e étage, Montréal

Édouard-Montpetit

CEPSUM - Centre d'éducation physique et des sports de l'Université de Montréal

Site web: cepsum.umontreal.ca
Tél.: 514-343-6150

2100, boul. Édouard-Montpetit, Montréal

Édouard-Montpetit

Polytechnique Montréal

Site web: polymtl.ca

Tél.: 514-340-4711
2500, chemin Polytechnique, Montréal

Université-de-Montréal

FEP - Faculté de l'éducation permanente

Site web: fep.umontreal.ca

Tél.: 514-343-6090
Sans frais: 1 800 363-8876
3744, rue Jean-Brillant, 3e étage, bureau 320, Montréal
adresse postale :
C.P. 6128, succ. Centre-ville,
Montréal, (Québec) H3C 3J7

Côte-des-Neiges

HEC - École des hautes études commerciales de Montréal

Site web: hec.ca
Tél.: 514-340-6000
3000, chemin de la Côte-Ste-Catherine. Montréal

Université-de-Montréal

SAE - Services aux étudiants

Site web: sae.umontreal.ca
Tél.: 514-343-7587
2332, boul. Édouard-Montpetit, Montréal

Édouard-Montpetit

PAVILLONS

Heures d'ouverture des pavillons
Les pavillons de l'Université sont ouverts :
lundi au vendredi 8 h à 23 h
samedi 8 h à 18 h
dimanche 13 h à 18 h
jours fériés 13 h à 18 h – seul l'accès aux bibliothèques est autorisé
fermé 25-26 décembre/1er-2 janvier

Pavillon Jean-Brillant
3200, rue Jean-Brillant

Université-de-Montréal ou Côte-des-Neiges

Pavillon André-Aisenstadt
2920, chemin de la tour

Université-de-Montréal

Pavillon Claire-McNicoll
2900, boul. Édouard-Montpetit

Université-de-Montréal

Pavillon Marguerite-d'Youville
2375, chemin de la Côte-Sainte-Catherine

Édouard-Montpetit

Pavillon Marie-Victorin
90, avenue Vincent-d'Indy

Édouard-Montpetit

Pavillon Maximilien-Caron
3101, chemin de la Tour

Université-de-Montréal ou Côte-des-Neiges

Pavillon Roger-Gaudry
2900, boul. Édouard-Montpetit

Université-de-Montréal

Voir carte du campus page 170-171
Site web: plancampus.umontreal.ca

Coordonnées universitaires utiles - suite

L'OMBUDSMAN
Elle a pour fonction de recevoir les demandes d'intervention des membres de la communauté universitaire qui, après avoir épuisé les recours internes à leur disposition, s'estiment victimes d'injustice ou de discrimination, de faire enquête lorsqu'elle le juge nécessaire, d'évaluer le bien-fondé de la demande et de transmettre aux autorités compétentes ses recommandations s'il y a lieu.

Son intervention, fondée à la fois sur la loi et l'équité, vise à faire corriger toute injustice ou discrimination. Elle conseille également les membres de la communauté universitaire à leur demande sur tout sujet relevant de sa compétence. Elle a aussi pour fonction de travailler à l'amélioration des pratiques universitaires de justice et d'équité, par la formulation de propositions de modifications aux politiques et procédures et à la réglementation existante.

Elle jouit d'une indépendance absolue à l'égard de la Direction de l'Université de façon à pouvoir exercer sa fonction en toute impartialité. Elle est tenue à la confidentialité des renseignements obtenus dans l'exercice de ses fonctions.

L'ombudsman ne rend compte de ses activités qu'au Conseil de l'Université, dont elle est la mandataire et à qui elle répond de l'exécution de son mandat.

2907 Chemin de la Côte-Sainte-Catherine,
Montréal, Qc H3T 1C2
Tél.: 514-343-2100

Courriel : ombudsman@umontreal.ca
Site web: **ombudsman.umontreal.ca**

Bureau des services juridiques
Tous les membres de la communauté universitaire ont accès gratuitement au service de consultation du Bureau des services juridiques. Vous trouverez là des étudiants en droit, étroitement encadrés par des avocats d'expérience, qui vous renseigneront sur vos droits dans tous les domaines. Un commissaire à l'assermentation y dispense également ses services. Le Bureau n'assure cependant aucune représentation devant les tribunaux ou d'autres instances.

Pavillon 3200, rue Jean-Brillant, bureau B-2202
Tél.: 514-343-7851

Bureau d'intervention en matière de harcèlement

Traitement confidentiel des plaintes
Tél.: 514-343-7020
Courriel : harcelement@umontreal.ca
Site web: **harcelement.umontreal.ca/le-bureau**

Centre audiovisuel
Dans la plupart des pavillons de l'Université, les étudiants ont accès aux points de service (PST) du Centre audiovisuel pour leurs recherches et travaux. L'on y trouve de l'équipement mobile pour l'enregistrement et l'écoute de documents sonores et visuels.
Site web: **ti.umontreal.ca**

Laboratoire multimédia
Situé au pavillon Marie-Victorin, local B-340
Courriel: laboratoire-multimedia@fas.umontreal.ca
Tél.: Responsable : 514-343-5303

Livres usagés – Comptoir de la FAÉCUM

Site web: **faecum.qc.ca**

Objets perdus, vestiaires et babillards
Pour les objets perdus, la location d'un vestiaire ou l'autorisation d'afficher sur un babillard, s'adresser à la régie (à l'entrée) du pavillon concerné.

Recueils de textes – Vente
On peut se procurer les recueils de textes requis dans les cours de la Faculté de l'éducation permanente à la Librairie du Pavillon 3200, rue Jean-Brillant, Local: B-1315
Tél.: 514-343-7362.
Lundi au vendredi : 9 h à 17 h
À la rentrée, aussi en soirée et le samedi matin

Service de covoiturage
Tél.: 514-343-6111, poste 1870

Stationnement (permis)
Les tarifs suivants (taxes incluses) s'appliquent dans les parcs de stationnement de l'Université :
Jour : 20 $ / Soir : 17 $ / Fin de semaine : 17 $ / Permis C (1er sept. au 31 août) : 724 $ (+ 10 $ pour la puce électronique)

Tél.: 514-343-6942
Site web: **di.umontreal.ca**

Vol/Vandalisme/Fraude
Communiquer avec la sûreté.
Tél.: 514-343-7771

Centre d'entrepreneuriat Poly-UdeM

Mission : Le Centre d'entrepreneuriat Poly-UdeM est un organisme à but non lucratif dont la mission est de développer une culture entrepreneuriale et d'innovation à l'Université de Montréal et à Polytechnique Montréal, et de soutenir de façon concrète les entrepreneurs et la création d'entreprises scientifiques et technologiques.

Tél.: 514-340-4711 poste 2493
Courriel : entrepreneuriat@polymtl.ca
Site web: **entrepreneuriat.poly-udem.ca**

Pavillon J.-Armand-Bombardier
5155 chemin de la rampe, local J-1121

Université-de-Montréal

Bibliothèques - liste partielle

Heures d'ouverture variables
Information : **bib.umontreal.ca**

Collections spéciales
Pavillon Samuel-Bronfman
3000, ave Jean-Brillant
4e étage, salle 4030
Tél.: 514-343-6111, poste 3832
Stationnement étagé, rue Jean-Brillant

Côte-des-Neiges ou Université-de-Montréal

Droit
Pavillon Maximilien-Caron
3101, chemin de la Tour
4e étage, salle 4433
Tél.: 514-343-7095
Stationnement (permis C)

Côte-des-Neiges ou Université-de-Montréal

É.P.C. – Biologie
Pavillon Marie-Victorin
90, ave Vincent-d'Indy
2e étage, salle G-205
Tél.: 514-343-7242
Stationnement à l'arrière (Permis C)

Édouard-Montpetit

Lettres et sciences humaines
Pavillon Samuel-Bronfman
3000, rue Jean-Brillant, salle 1030
Tél.: 514-343-7430
Stationnement étagé, rue Jean-Brillant

Côte-des-Neiges ou Université-de-Montréal

Mathématiques et informatique
Pavillon André-Aisenstadt
2920, chemin de la Tour
2e étage, salle 2405
Tél.: 514-343-6819
Stationnement étagé, rue Jean-Brillant

Université-de-Montréal

Paramédicale
Pavillon Marguerite-d'Youville
2375, chemin de la Côte-Sainte-Catherine
2e étage, salle 2120
Tél.: 514-343-6180
Stationnement (Permis C)

Édouard-Montpetit ou Université-de-Montréal

Santé
Pavillon Roger-Gaudry
2900, boul. Édouard-Montpetit
6e étage, salle L-623
Tél.: 514-343-7664
Stationnement étagé, rue Jean-Brillant

Université-de-Montréal

Hautes études commerciales (HEC)
École des HEC
3000, chemin de la Côte-Sainte-Catherine
2e étage, salle 2750
Tél.: 514-340-6220

Université-de-Montréal

Bibliothèques de la Ville de Montréal
La Ville de Montréal possède une série de bibliothèques réparties sur son territoire dont les livres peuvent être réservés en ligne et livrés à une bibliothèque identifée comme point de réception.

Site web: bibliomontreal.com

Bibliothèque et archives nationales du Québec
Située au métro Berri-UQAM, la bibliothèque nationale regorge de livres de référence qui peuvent être empruntés ou consultés sur place. Sa base de données, le catalogue Iris, peut être consulté en ligne.

Site web: banq.qc.ca

Berri-Uqam

Librairies

Librairie Scientifique et médicale
Pavillon Roger-Gaudry
2900, boul. Édouard-Montpetit
Local: L-315
Montréal, Québec
Tél.: 514-343-6210

Université de Montréal

Librairie des Sciences sociales
3200, rue Jean-Brillant
Local: B-1315
Montréal, Québec
Tél.: 514-343-7362
Stationnement étagé, rue Jean-Brillant

Université-de-Montréal

Librairie Laval
Campus Lava
1700, rue Jacques-Tétreault
Local: 2170
Laval, Québec
Tél.:514-343-6111 poste 45158

Montmorency

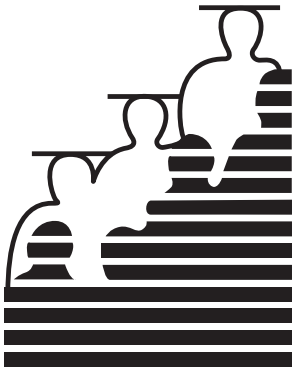

faeuqep.qc.ca

C'est grand d'apprendre ensemble

Fédération des associations étudiantes universitaires québécoises en éducation permanente

Pour défendre et promouvoir les intérêts et les droits des étudiants en éducation permanente dans le réseau universitaire québécois et canadien.

MEMBRES

mqaf

Mouvement québécois des adultes en formation
depuis 2002

Devenir membre du MQAF: C'est:

5$/an

- Se solidariser avec des étudiants adultes du secondaire général et professionnel;
- Les soutenir à obtenir leurs droits à l'association et à la représentation;
- Les aider dans leurs revendications auprès d'Emploi Québec;
- S'impliquer dans les différens comités et groupes de travail.

mqaf.qc.ca

La Brunante

Votre café étudiant

Bière pression
Repas
Cafés savoureux
Internet sans fil

Pavillon Jean-Brillant
au 2e étage
Local B-2326

labrunante.com
514.343.6111 poste 1232

Pour vos activités
Réservez La Brunante
reservation@labrunante.com

Café étudiant de l'AGEEFEP

NOUVEAUX MEMBRES

Si vous venez d'arriver, ce petit guide vous est destiné ! Vous y trouverez des conseils, des endroits sympathiques et des adresses importantes pour vous aider à vous intégrer.

DANS LE QUARTIER UNIVERSITAIRE

ARTS ET CULTURE

Maison de la culture &

Bibliothèque Côte-des-Neiges
5290, chemin de la Côte-des-Neiges
(angle Jean-Brillant)
Site web: ville.montreal.qc.ca/cdn-ndg
▸ Onglet « Activités et loisirs »
Tél.: 514-872-2790

On y présente beaucoup d'activités gratuites : spectacles, films et expositions. Les russophones, sinophones et hispanophones y trouvent des ressources littéraires destinées à leur communauté.

HABITATION

ROMEL
(Regroupement des organismes du Montréal ethnique pour le logement)
Site web: romel-montreal.ca
6555, chemin de la Côte-des-Neiges, bur. 400
Tél.: 514-341-1057

Banque de logements et services d'aide aux locataires qui ont des difficultés à faire respecter leurs droits.

ORGANISMES D'ACCOMPAGNEMENT

PROMIS
Site web: promis.qc.ca
3333, chemin de la Côte-Sainte-Catherine
Tél.: 514-345-1615

L'organisme PROMIS offre divers services et propose des activités, sur l'ensemble du territoire de l'île de Montréal, en réponse aux besoins exprimés par la collectivité, par une approche globale d'intégration. Les plus importants sont : Programme d'accompagnement aux nouveaux arrivants, soutien aux familles, intégration en emploi, école du samedi, etc.

SANTÉ

CLSC – Centres locaux de services communautaires
Site web: santemontreal.qc.ca
(pour trouver celui de votre quartier)

Les CLSC ont pour mission de participer à l'amélioration de l'état de santé et de bien-être des citoyens et faire en sorte qu'ils aient accès, dans les meilleurs délais, à des soins et des services de qualité répondant à leurs besoins. Guides de camps de jour et de garderies du quartier disponibles.

Pharmaprix – pharmacie
5122, chemin de la Côte-des-Neiges
(angle Queen Mary)
Un bureau de Postes Canada s'y trouve.

BIENVENUE

ADRESSES UTILES

Centre d'écoute et de référence Multi-Écoute
Site web: multiecoute.org
3600, avenue Barclay bureau 460
Tél.: 514-737-3604

Ateliers d'aide à l'intégration et au rapprochement interculturel. Aide pour remplir des formulaires officiels. Cours de français et d'anglais. Ligne d'écoute téléphonique et de référence : les travailleurs sociaux et les bénévoles sont formés à l'écoute active et à l'intervention dans les cas de violence conjugale, etc.

Régie de l'Assurance Maladie du Québec (RAMQ)
Site web: ramq.gouv.qc.ca
425, boulevard de Maisonneuve Ouest,
3e étage, bureau 301, Montréal
Métro Place-des-Arts
Tél.: 514 864-3411

Obtention de la carte de l'assurance maladie (« *carte soleil* »), document indispensable pour obtenir des soins de santé au Québec. Ce service est disponible aux immigrants après trois mois de résidence.

La démarche doit être faite le plus tôt possible (il faut apporter le passeport, une preuve de résidence au Québec, le CSQ et la confirmation de résidence permanente).

Service d'assurance privée Croix Bleue
Site web: qc.croixbleue.ca
550, rue Sherbrooke Ouest, Bureau B-9
Montréal (Québec) H3A 3S3
Métro McGill
Tél.: 514-286-7686

Après l'arrivée au Québec et avant l'obtention de la carte soleil, il est souhaitable de se procurer un service d'assurance santé privée. L'une des plus connues et utilisées par les immigrants est la Croix Bleue, mais il y a également plein d'autres choix.

Service pour les immigrants (MIDI)
Ministère de l'Immigration, de la Diversité et de l'Inclusion
Site web: immigration-quebec.gouv.qc.ca
800, boulevard De Maisonneuve Est, 301
Métro Berri/UQAM
Tél.: 514-864-9191

Service d'accueil aux immigrants; séance d'information à l'arrivée au Québec; inscription en ligne aux cours de francisation à temps partiel ou à temps complet.

Ville de Montréal
Site web: ville.montreal.qc.ca
Mine de renseignements sur les quartiers (arrondissements): les règlements municipaux, les services de la ville et les activités récréatives.

Pour trouver le point de service le plus près de chez vous et les bureaux d'Accès Montréal. Vous pourrez vous y procurer la carte Accès Montréal, qui vous permettra d'économiser sur de nombreuses sorties culturelles et sportives pour toute la famille.

NOUVEAUX MEMBRES

Bibliothèque et Archives nationales du Québec
Site web: banq.qc.ca
475, boulevard de Maisonneuve Est,
Montréal (Québec) H2L 5C4
Tél.: 514-873-1100

À la grande bibliothèque et aux archives nationales, vous pouvez emprunter ou consulter des livres, des documents imprimés, audiovisuels ou numériques et aussi des revues et journaux du monde entier. Il y a même une collection réservée aux nouveaux arrivants et un laboratoire de langues. Pour obtenir la carte de membre, vous devez apporter un document avec photo (carte de la RAMQ) et une preuve que vous vivez au Québec (compte de téléphone ou d'Hydro-Québec, à votre nom). C'est gratuit.

Canada411 - Renseignements téléphoniques
Site web: fr.canada411.ca
Site intéressant pour chercher une adresse avec le numéro de téléphone ou l'inverse. On peut voir l'emplacement de cette adresse sur une carte.

ETS Canada
Site web: etscanada.ca/fr
Le TFI est un test d'évaluation du français créé pour les non-francophones. Comme plusieurs employeurs le demandent, il est bien d'indiquer le résultat de votre test dans votre curriculum vitae.

Communauto – Location d'auto
Site web: communauto.com
En vous abonnant à Communauto, vous pouvez louer une automobile, à petit prix, le temps que vous désirez, selon vos besoins. Les voitures sont accessibles en tout temps dans un parc d'automobiles de votre quartier. Pensez-y avant d'acheter une voiture.

Bixi – Location de vélo
Site web: montreal.bixi.com
Bixi est un système de vélo libre-service disponible du mois d'avril à novembre. Vous pouvez louer une bicyclette pour vos petits déplacements sur l'île de Montréal. Vous n'avez qu'à prendre un vélo et le laisser à la station la plus près de votre destination.

Office des professions du Québec
Site web: opq.gouv.qc.ca
Au Québec, il y a 54 professions réglementées et 46 ordres professionnels. Êtes-vous admissible ? Comment faire pour y accéder ? Le site est une mine d'informations pour tous les professionnels.

Ordre des traducteurs, terminologues et interprètes agréés du Québec
Site web: ottiaq.org
2021, avenue Union, bureau 1108
Tél.: 514 845-4411 ou 1 800 265-4815

Coordonnées de tous les traducteurs agréés au Québec, pour traduire vos documents officiels.

BIENVENUE

ALIMENTATION

Site web: ampq.ca
À Montréal, il y a trois marchés publics (Atwater, Jean-Talon et Maisonneuve) et plusieurs marchés de quartier. On y vend des fruits et légumes frais, du fromage, du pain, de la viande à bon prix. Lorsque vous achetez dans ces marchés, vous encouragez les producteurs québécois

Vous pouvez aussi vous procurer un panier de légumes et de fruits frais directement de la ferme.

Site web: equiterre.org/solution/paniers-bio

Vente de vêtements, chaussures et autres

Magasins où vous pouvez donner ou acheter des vêtements et articles usagés. Pour connaître les adresses, consultez les sites Internet.

Renaissance Fripe-Prix
Site web: renaissancequebec.ca

Village Des Valeurs
Site web: villagedesvaleurs.com

LIVRES ET DISQUES USAGÉS

Plusieurs adresses à Montréal, particulièrement sur l'avenue Mont-Royal, à l'est du métro

La librairie L'Échange

Site web: librairielechange.com
713, avenue du Mont-Royal Est, Montréal
(près du métro Mont-Royal)
Tél.: 514-523-6389

ÉQUIPEMENTS DE SPORTS USAGÉS

D'un Sport à l'Autre
173, rue Bernard Ouest, Montréal
Tél.: 514-278-1909

Poubelle du Ski
Site web: poubelleduski.ca
8278, boulevard Saint-Laurent, Montréal
Tél.: 514-384-1315/514-384-3582

Surveillez aussi la vente que fait le Cepsum chaque automne.

Articles divers
Surveillez les ventes de garage et les bazars d'église de votre quartier et n'oubliez pas la vente du Grand bazar étudiant de l'Université de Montréal qui a lieu à la rentrée d'automne.

Les Petites Annonces du Québec
Site internet de petites annonces classées. On y trouve de tout! Ameublement, instruments de musique, etc.
Site web: lespac.com

Kijiji – annonces classées
Site web: montreal.kijiji.ca
Site Web spécialisé en annonces gratuites, bonnes offres d'appartements et de chambres à louer.

Itinéraire d'une réussite

Des services pour faire de votre campus un vrai milieu de vie

Votre parcours udemien commence ici

ACCUEIL ET SOUTIEN AUX NOUVEAUX ÉTUDIANTS
nouveauxetudiants.umontreal.ca/accueil
Pav. J.-A.DeSève, local B-3429
514 343-5723

Trouvez votre logement

LOGEMENT HORS CAMPUS
logement.umontreal.ca
Pav. J.-A.-DeSève, local B-3429
514 343-6533

Soyez outillé pour votre séjour au Québec

BUREAU DES ÉTUDIANTS INTERNATIONAUX
bei.umontreal.ca
Pav. J.-A.-DeSève
4e étage, comptoir d'accueil
514 343-6935

Prenez votre monde en mains

ACTION HUMANITAIRE ET COMMUNAUTAIRE
ahc.umontreal.ca
Pav. 3200, rue Jean-Brillant, local B-2375
514 343-7896

Exprimez votre créativité

ACTIVITÉS CULTURELLES
sac.umontreal.ca
Pav. J.-A.-DeSève, local C-2524
514 343-6524

Étudiez ailleurs et autrement

MAISON INTERNATIONALE
maisoninternationale.umontreal.ca
Pav. J.-A.-DeSève, local A-4301
514 343-6935

Des ressources pour financer vos études

Financez vos études

BUREAU DE L'AIDE FINANCIÈRE
baf.umontreal.ca
Pav. J.-A.-DeSève, 4e étage
514 343-6145

Visez une bourse

BOURSES D'ÉTUDES
bourses.umontreal.ca/bourses-sae
Pav. J.-A.-DeSève, 4e étage
514 343-6854

Travaillez sur le campus

PROGRAMMES ÉTUDES-TRAVAIL
etudes-travail.umontreal.ca
Pav. J.-A.-DeSève, 4e étage
514 343-6111, poste 5009

Du soutien pour votre réussite universitaire et professionnelle

Centre étudiant de soutien à la réussite | cesar.umontreal.ca | 514 343-6736

Maitrisez la langue française

CENTRE DE COMMUNICATION ÉCRITE
Pav. J.-A.-DeSève, bureau C-4511
514 343-5955

Conseils utiles sur votre programme

INFORMATION SCOLAIRE ET PROFESSIONNELLE
Pav. 2101, boul. Édouard-Montpetit, bureau 310

Faites des choix éclairés

ORIENTATION SCOLAIRE ET PROFESSIONNELLE
Pav. 2101, boul. Édouard-Montpetit, bureau 330

Les incontournables du métier étudiant

SOUTIEN À L'APPRENTISSAGE
Pav. 2101, boul. Édouard-Montpetit, 3e étage

Besoin d'un accommodement particulier ?

SOUTIEN AUX ÉTUDIANTS EN SITUATION DE HANDICAP
Pav. J.-A.-DeSève, bureau A-0304
514 343-7928

Planifiez votre carrière

CONSEILS CARRIÈRE
Pav. 2101, boul. Édouard-Montpetit, 3e étage

Des services centrés sur votre mieux-être

Centre de santé et de consultation psychologique | cscp.umontreal.ca | 514 343-6452

Un suivi médical pendant vos études

SANTÉ PHYSIQUE
Consultation médicale, soins infirmiers, analyses de laboratoire, physiothérapie, et nutrition
Pav. 2101, boul. Édouard-Montpetit

Besoin d'en parler ?

SOUTIEN PSYCHOLOGIQUE
Pav. 2101, boul. Édouard-Montpetit, 2e étage

Toujours perdu ? Simplifiez-vous la vie, suivez le guide

carrefoursae.umontreal.ca

saé services aux étudiants
Université de Montréal
et du monde.

Carte du Campus de l'Université de Montréal

1 520, chemin de la Côte-Sainte-Catherine
2 1420, boulevard Mont-Royal
3 Pavillon Marie-Victorin
4 Pavillon de la Faculté de musique
5 Centre d'éducation physique et des sports (CEPSUM)
6 2101, boulevard Édouard-Montpetit
7 Pavillon J.-A.-DeSève (Centre étudiant)
8 Résidence C
9 Résidence A et annexe
10 Pavillon Thérèse-Casgrain
11 École Polytechnique
12 Pavillons Pierre-Lassonde et Claudette McKay-Lassonde
13 Pavillon J.-Armand-Bombardier
14 Pavillon Roger-Gaudry
15 Pavillon Claire-McNicoll
16 Pavillon de la Direction des immeubles
17 Centre des technologies de fabrication en aérospatiale
18 Centrale thermique
19 Pavillon René-J.-A.-Lévesque
20 Pavillon André-Aisenstadt
21 Pavillon Jean-Coutu

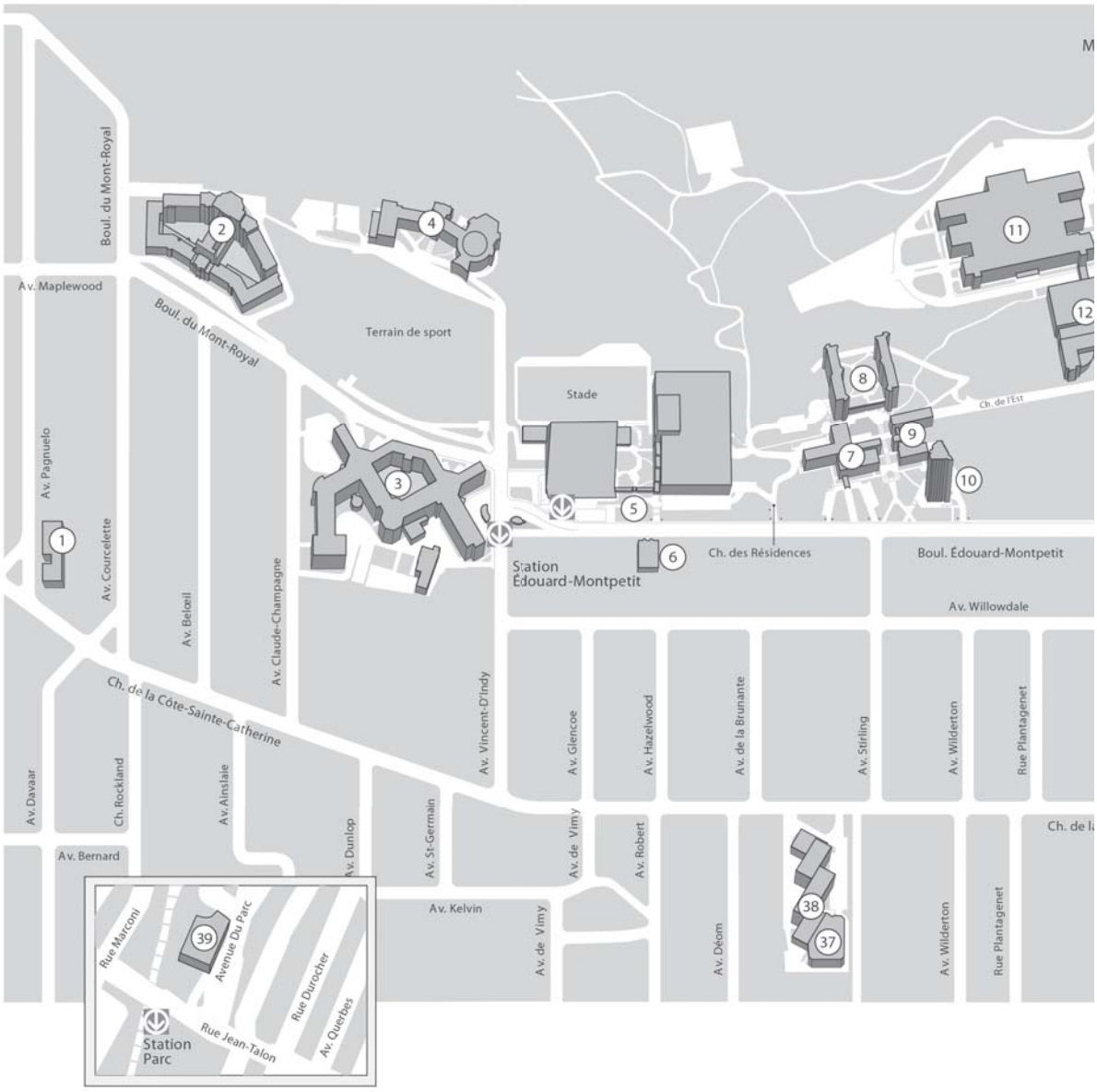

Voir la page web: **plancampus.umontreal.ca**

22 Pavillon Marcelle-Coutu
23 Pavillon Paul-G.-Desmarais
24 Garage Louis-Colin
25 Pavillon Samuel-Bronfman
26 Pavillon Maximilien-Caron
27 Pavillon Lionel-Groulx
28 3200, rue Jean-Brillant
29 HEC Montréal – 5255, av. Decelles
30 3333, chemin Queen-Mary
31 3744, rue Jean-Brillant
32 3050-3060, boulevard Édouard-Montpetit
33 3032-3034, boulevard Édouard-Montpetit
34 2910, boulevard Édouard-Montpetit
35 HEC Montréal – Pavillon principal
36 Pavillon de la Faculté de l'aménagement
37 Pavillon Liliane de Stewart
38 Pavillon Marguerite-d'Youville
39 7077, avenue du Parc

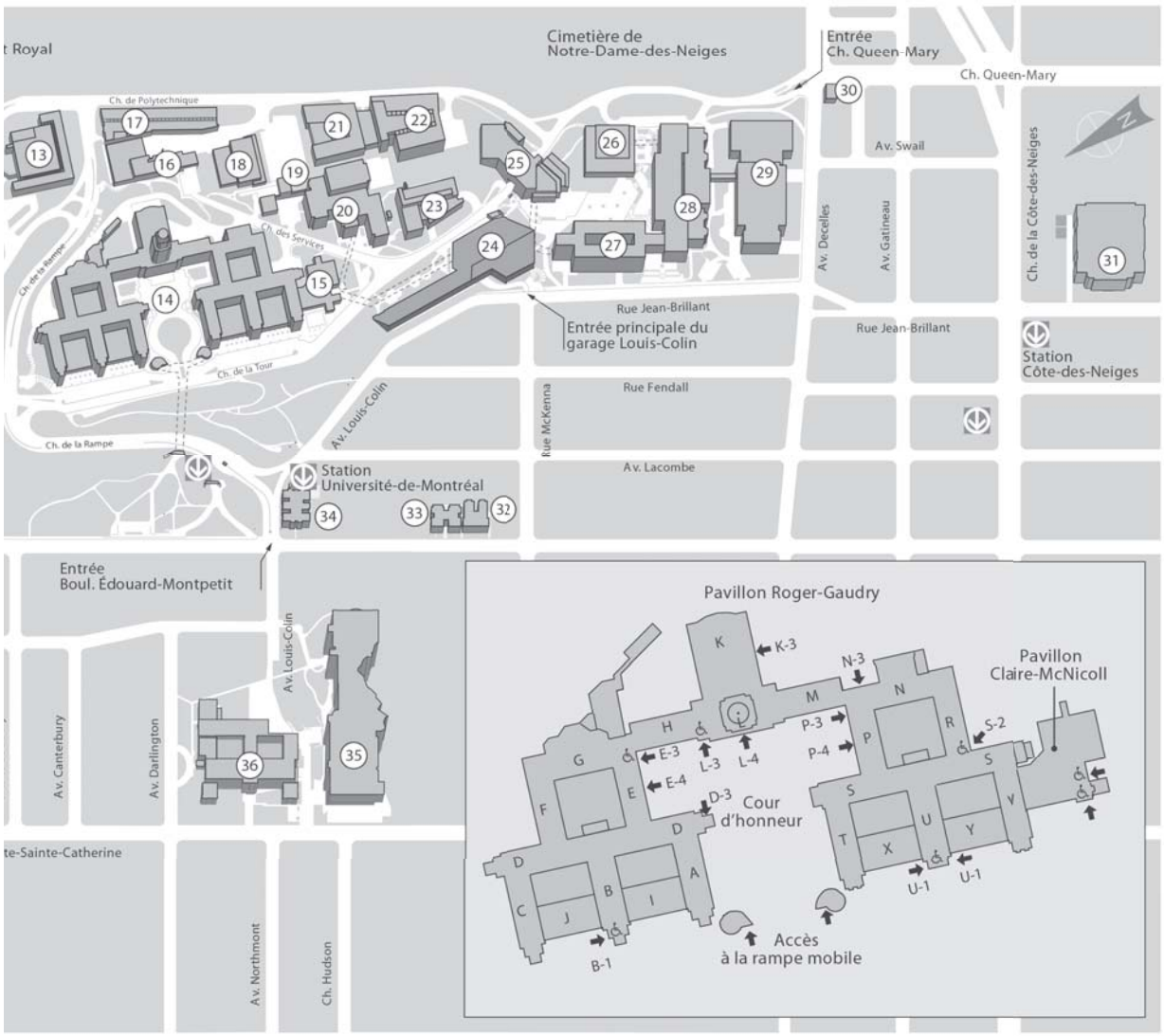

Notes

Notes

Carnet d'adresses

Nom_____
Adresse_____
_____
Tél.: _____
Cell _____
Courriel_____

_____

Nom_____
Adresse_____
_____
Tél.: _____
Cell _____
Courriel_____

_____

Nom_____
Adresse_____
_____
Tél.: _____
Cell _____
Courriel_____

_____

Nom_____
Adresse_____
_____
Tél.: _____
Cell _____
Courriel_____

_____

Nom_____
Adresse_____
_____
Tél.: _____
Cell _____
Courriel_____

_____

Nom_____
Adresse_____
_____
Tél.: _____
Cell _____
Courriel_____

_____

Nom_____
Adresse_____
_____
Tél.: _____
Cell _____
Courriel_____

_____

Nom_____
Adresse_____
_____
Tél.: _____
Cell _____
Courriel_____

_____

Nom_____
Adresse_____
_____
Tél.: _____
Cell _____
Courriel_____

_____

Nom_____
Adresse_____
_____
Tél.: _____
Cell _____
Courriel_____

_____

Nom_____
Adresse_____
_____
Tél.: _____
Cell _____
Courriel_____

_____

Carnet d'adresses

Nom_____
Adresse_____
_____
Tél.: _____
Cell _____
Courriel_____

_____

Nom_____
Adresse_____
_____
Tél.: _____
Cell _____
Courriel_____

_____

Nom_____
Adresse_____
_____
Tél.: _____
Cell _____
Courriel_____

_____

Nom_____
Adresse_____
_____
Tél.: _____
Cell _____
Courriel_____

_____

Nom_____
Adresse_____
_____
Tél.: _____
Cell _____
Courriel_____

_____

Nom_____
Adresse_____
_____
Tél.: _____
Cell _____
Courriel_____

_____

Nom_____
Adresse_____
_____
Tél.: _____
Cell _____
Courriel_____

_____

Nom_____
Adresse_____
_____
Tél.: _____
Cell _____
Courriel_____

_____

Nom_____
Adresse_____
_____
Tél.: _____
Cell _____
Courriel_____

_____

Nom_____
Adresse_____
_____
Tél.: _____
Cell _____
Courriel_____

_____

Nom_____
Adresse_____
_____
Tél.: _____
Cell _____
Courriel_____

_____

2018-19

09 - sept

L	M	M	J	V	S	D
					1	2
3	4	5	6	7	8	9
10	11	12	13	14	15	16
17	18	19	20	21	22	23
24	25	26	27	28	29	30

10 - oct

L	M	M	J	V	S	D
1	2	3	4	5	6	7
8	9	10	11	12	13	14
15	16	17	18	19	20	21
22	23	24	25	26	27	28
29	30	31				

11 - nov

L	M	M	J	V	S	D
			1	2	3	4
5	6	7	8	9	10	11
12	13	14	15	16	17	18
19	20	21	22	23	24	25
26	27	28	29	30		

12 - déc

L	M	M	J	V	S	D
					1	2
3	4	5	6	7	8	9
10	11	12	13	14	15	16
17	18	19	20	21	22	23
24	25	26	27	28	29	30
31						

01 - jan

L	M	M	J	V	S	D
	1	2	3	4	5	6
7	8	9	10	11	12	13
14	15	16	17	18	19	20
21	22	23	24	25	26	27
28	29	30	31			

02 - fév

L	M	M	J	V	S	D
				1	2	3
4	5	6	7	8	9	10
11	12	13	14	15	16	17
18	19	20	21	22	23	24
25	26	27	28			

03 - mar

L	M	M	J	V	S	D
				1	2	3
4	5	6	7	8	9	10
11	12	13	14	15	16	17
18	19	20	21	22	23	24
25	26	27	28	29	30	31

04 - avr

L	M	M	J	V	S	D
1	2	3	4	5	6	7
8	9	10	11	12	13	14
15	16	17	18	19	20	21
22	23	24	25	26	27	28
29	30					

05 - mai

L	M	M	J	V	S	D
		1	2	3	4	5
6	7	8	9	10	11	12
13	14	15	16	17	18	19
20	21	22	23	24	25	26
27	28	29	30	31		

06 - juin

L	M	M	J	V	S	D
					1	2
3	4	5	6	7	8	9
10	11	12	13	14	15	16
17	18	19	20	21	22	23
24	25	26	27	28	29	30

07 - juil

L	M	M	J	V	S	D
1	2	3	4	5	6	7
8	9	10	11	12	13	14
15	16	17	18	19	20	21
22	23	24	25	26	27	28
29	30	31				

08 - août

L	M	M	J	V	S	D
			1	2	3	4
5	6	7	8	9	10	11
12	13	14	15	16	17	18
19	20	21	22	23	24	25
26	27	28	29	30	31	

2019-20

09 - sept

L	M	M	J	V	S	D
						1
2	3	4	5	6	7	8
9	10	11	12	13	14	15
16	17	18	19	20	21	22
23	24	25	26	27	28	29
30						

10 - oct

L	M	M	J	V	S	D
	1	2	3	4	5	6
7	8	9	10	11	12	13
14	15	16	17	18	19	20
21	22	23	24	25	26	27
28	29	30	31			

11 - nov

L	M	M	J	V	S	D
				1	2	3
4	5	6	7	8	9	10
11	12	13	14	15	16	17
18	19	20	21	22	23	24
25	26	27	28	29	30	

12 - déc

L	M	M	J	V	S	D
						1
2	3	4	5	6	7	8
9	10	11	12	13	14	15
16	17	18	19	20	21	22
23	24	25	26	27	28	29
30	31					

01 - jan

L	M	M	J	V	S	D
		1	2	3	4	5
6	7	8	9	10	11	12
13	14	15	16	17	18	19
20	21	22	23	24	25	26
27	28	29	30	31		

02 - fév

L	M	M	J	V	S	D
					1	2
3	4	5	6	7	8	9
10	11	12	13	14	15	16
17	18	19	20	21	22	23
24	25	26	27	28	29	

03 - mar

L	M	M	J	V	S	D
						1
2	3	4	5	6	7	8
9	10	11	12	13	14	15
16	17	18	19	20	21	22
23	24	25	26	27	28	29
30	31					

04 - avr

L	M	M	J	V	S	D
		1	2	3	4	5
6	7	8	9	10	11	12
13	14	15	16	17	18	19
20	21	22	23	24	25	26
27	28	29	30			

05 - mai

L	M	M	J	V	S	D
				1	2	3
4	5	6	7	8	9	10
11	12	13	14	15	16	17
18	19	20	21	22	23	24
25	26	27	28	29	30	31

06 - juin

L	M	M	J	V	S	D
1	2	3	4	5	6	7
8	9	10	11	12	13	14
15	16	17	18	19	20	21
22	23	24	25	26	27	28
29	30					

07 - juil

L	M	M	J	V	S	D
		1	2	3	4	5
6	7	8	9	10	11	12
13	14	15	16	17	18	19
20	21	22	23	24	25	26
27	28	29	30	31		

08 - août

L	M	M	J	V	S	D
					1	2
3	4	5	6	7	8	9
10	11	12	13	14	15	16
17	18	19	20	21	22	23
24	25	26	27	28	29	30
31						

Insatisfait ?
JE M'EXPRIME
JE ME RENSEIGNE
JE ME FAIS ENTENDRE
J'EN DISCUTE
Vous avez le droit
de vous exprimer,
de porter plainte,
de simplement
connaître
les faire respecter.
Le service est gratuit et confidentiel.
ageefep
Tél. : 514.343.6111 poste 5127
courriel : plainteinfos@ageefep.qc.ca
site web : ageefep.qc.ca

Tarifs de groupe exclusifs. Exclusivement pour vous.

Choisir **La Personnelle** pour vos assurances auto, habitation et entreprise vous permet d'avoir accès à des tarifs de groupe offerts aux **membres** de l'**Association générale des étudiant(e)s de la Faculté de l'éducation permanente de l'Université de Montréal.**

C'est facile de transférer à La Personnelle!

La majorité de nos nouveaux clients le confirment*.

Obtenez une soumission et économisez
1 888 476-8737
lapersonnelle.com/ageefep

ageefep

laPersonnelle
Assureur de groupe auto, habitation et entreprise
Tarifs de groupe. Service unique.

La Personnelle désigne La Personnelle, assurances générales inc. Certaines conditions, exclusions et limitations peuvent s'appliquer.

* Basé sur un sondage réalisé entre le 26 juillet et le 7 septembre 2017 auprès de nouveaux clients de La Personnelle ayant transféré leurs assurances auto et habitation entre les mois de mai 2016 et juillet 2017.

Pour obtenir un
BAC à mon image,
je choisis la FEP !
29 certificats universitaires
me permettent de conjuguer
mes passions.
FEP.UMONTREAL.CA/MONCHOIX
Faculté de l'éducation permanente
Université de Montréal et du monde.
Virginie Ndouke,
certificat en petite enfance et famille :
éducation et intervention précoce